



**Censo Demográfico 2022:**

---

**Primeiros Resultados de  
População e Domicílios**

28 de Junho de 2022

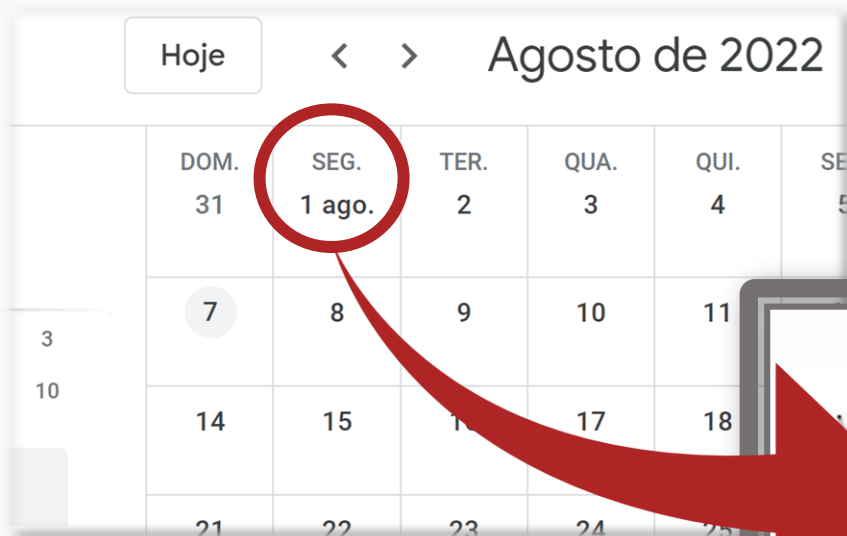

“O principal objetivo de um censo de população é fornecer uma base confiável para uma contagem precisa da população de um país em um ponto no tempo.”

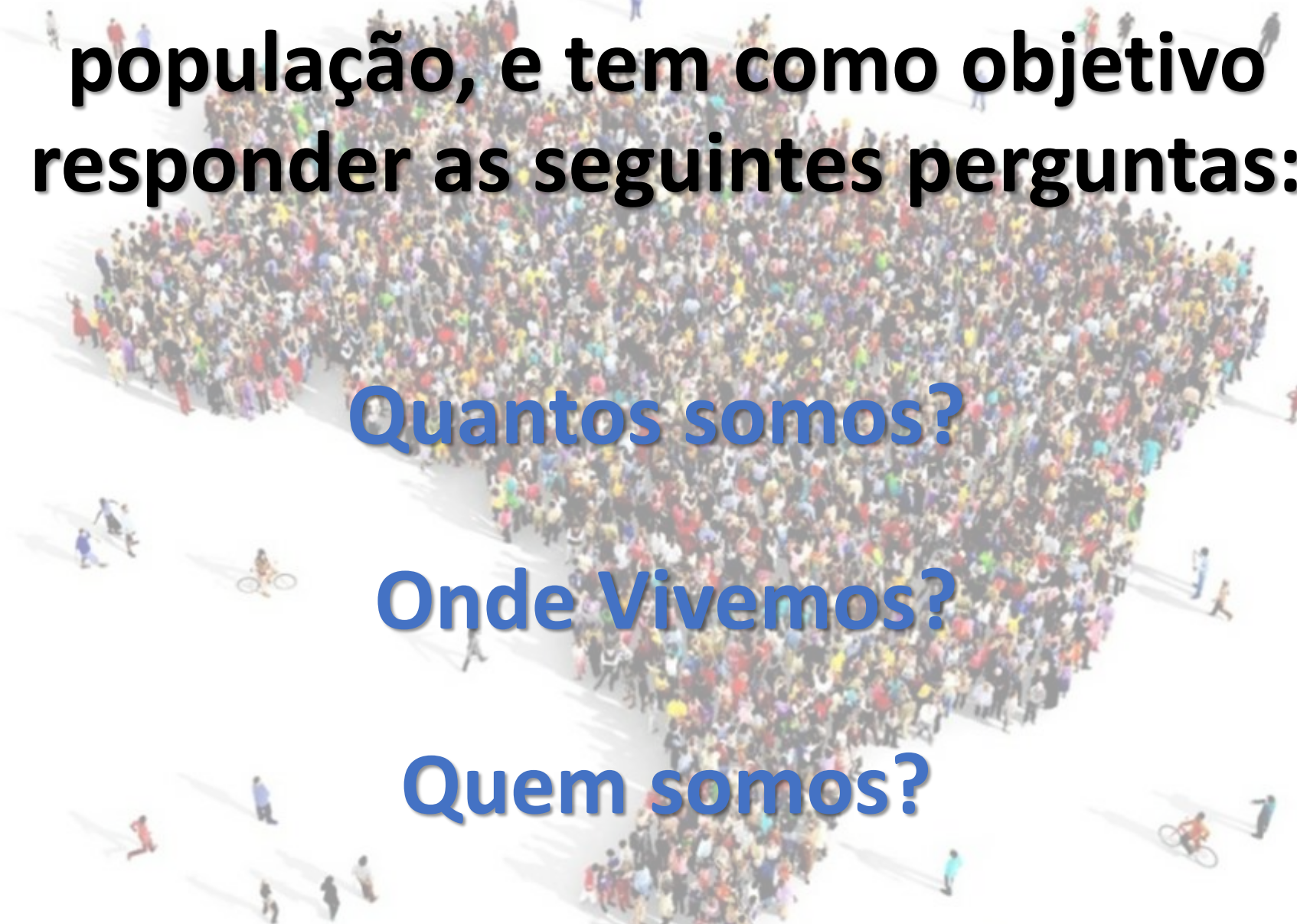

An aerial, high-angle photograph of a massive, dense crowd of people of various ages and ethnicities. The crowd is spread out on a light-colored, possibly paved, surface. Some individuals are walking, some are on bicycles, and the overall scene conveys a sense of a large-scale public event or census-taking.

**O Censo é um retrato da população, e tem como objetivo responder as seguintes perguntas:**

**Quantos somos?**

**Onde Vivemos?**

**Quem somos?**

**Como Vivemos?**

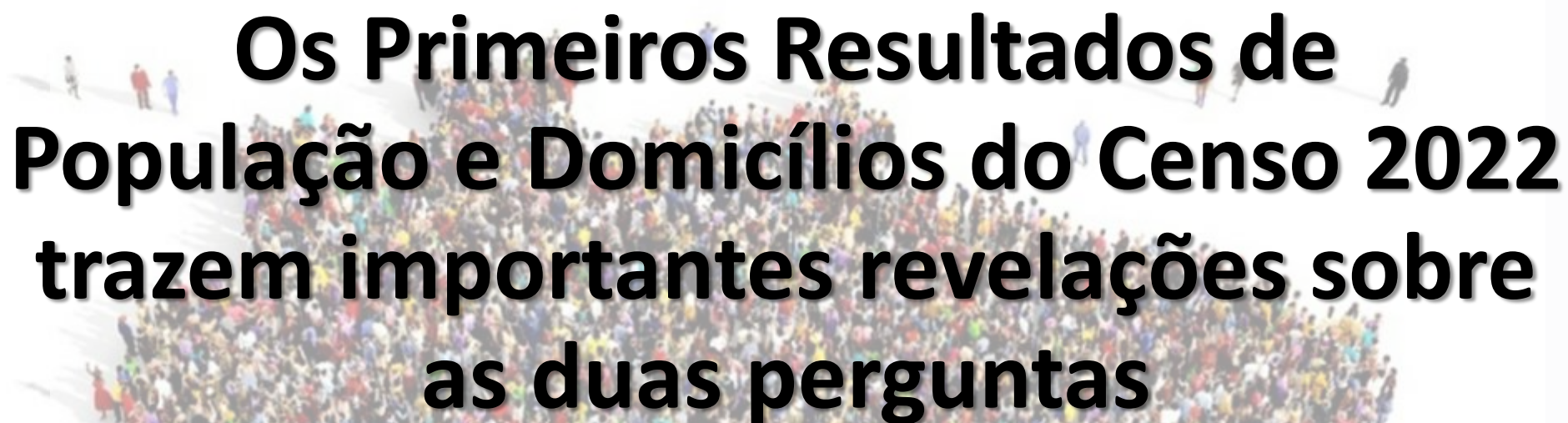

# Os Primeiros Resultados de População e Domicílios do Censo 2022 trazem importantes revelações sobre as duas perguntas

## Quantos somos?

Quem somos?

## Onde Vivemos?

Como Vivemos?

O Censo visitou  
106,8 milhões de  
endereços  
espalhados em 8,5  
milhões de Km<sup>2</sup>



O Censo visitou  
106,8 milhões de  
endereços  
espalhados em 8,5  
milhões de Km<sup>2</sup>

São Paulo (SP)

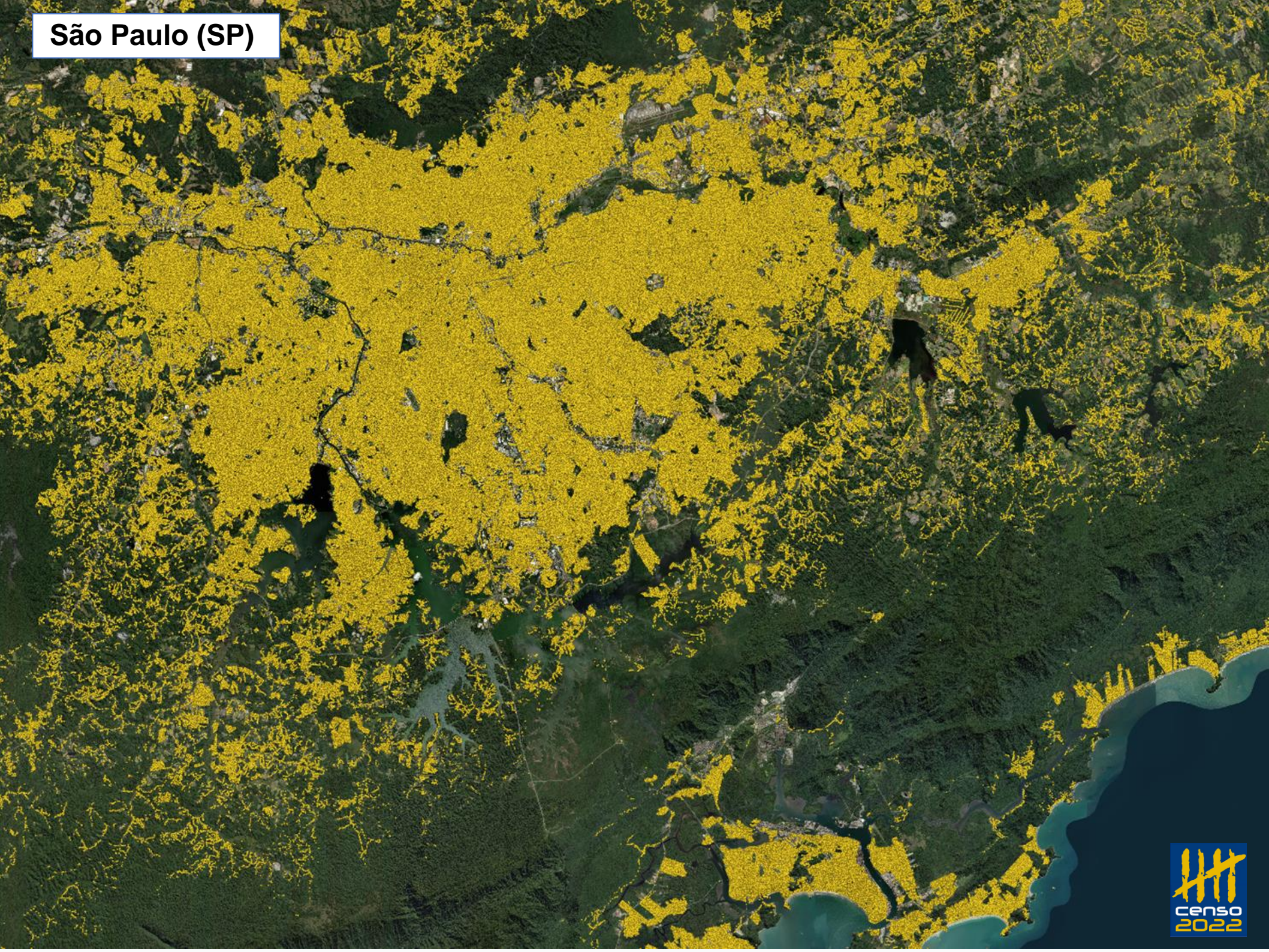

# Rio de Janeiro (RJ)

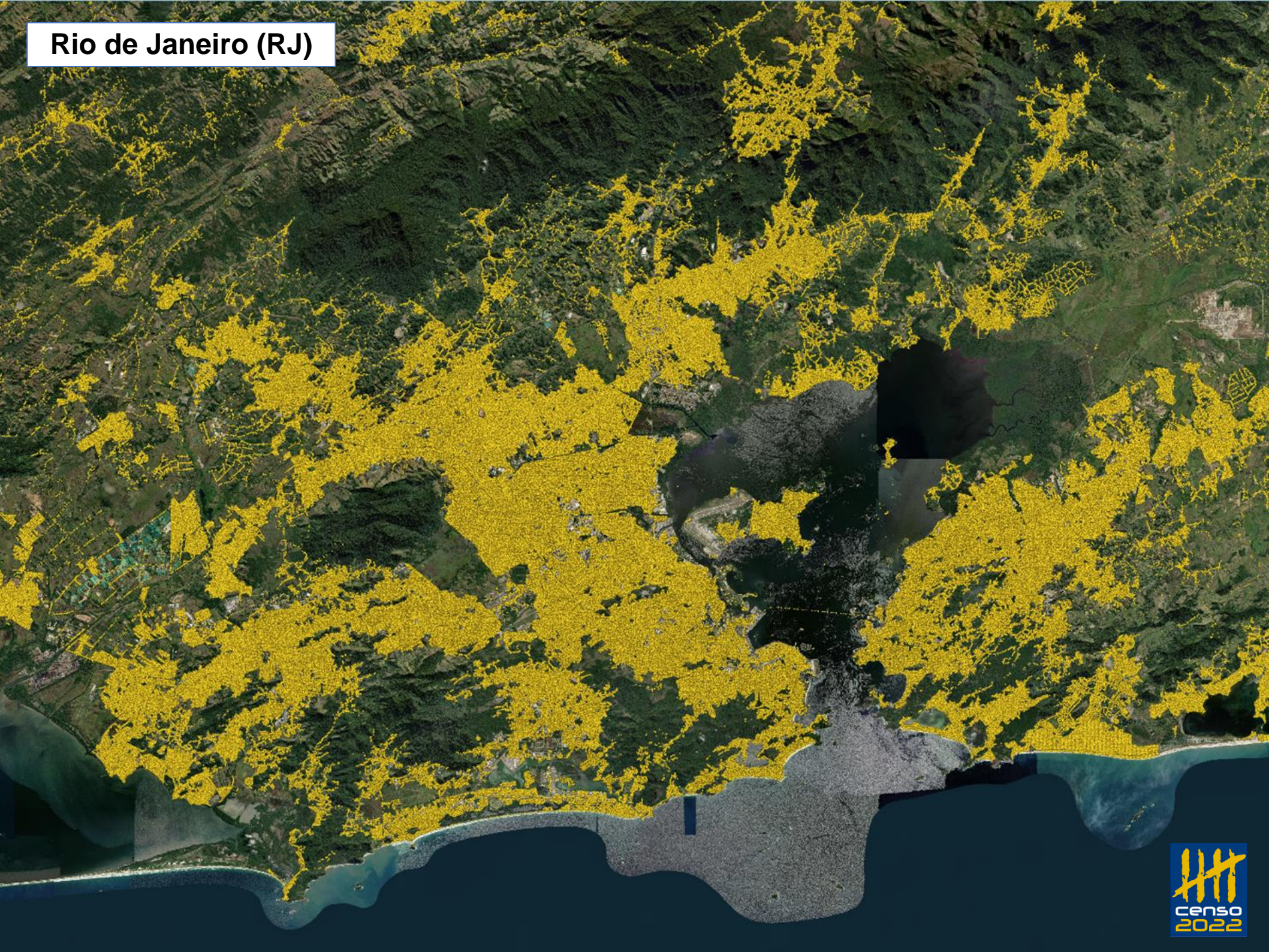



**Brasília (DF)**

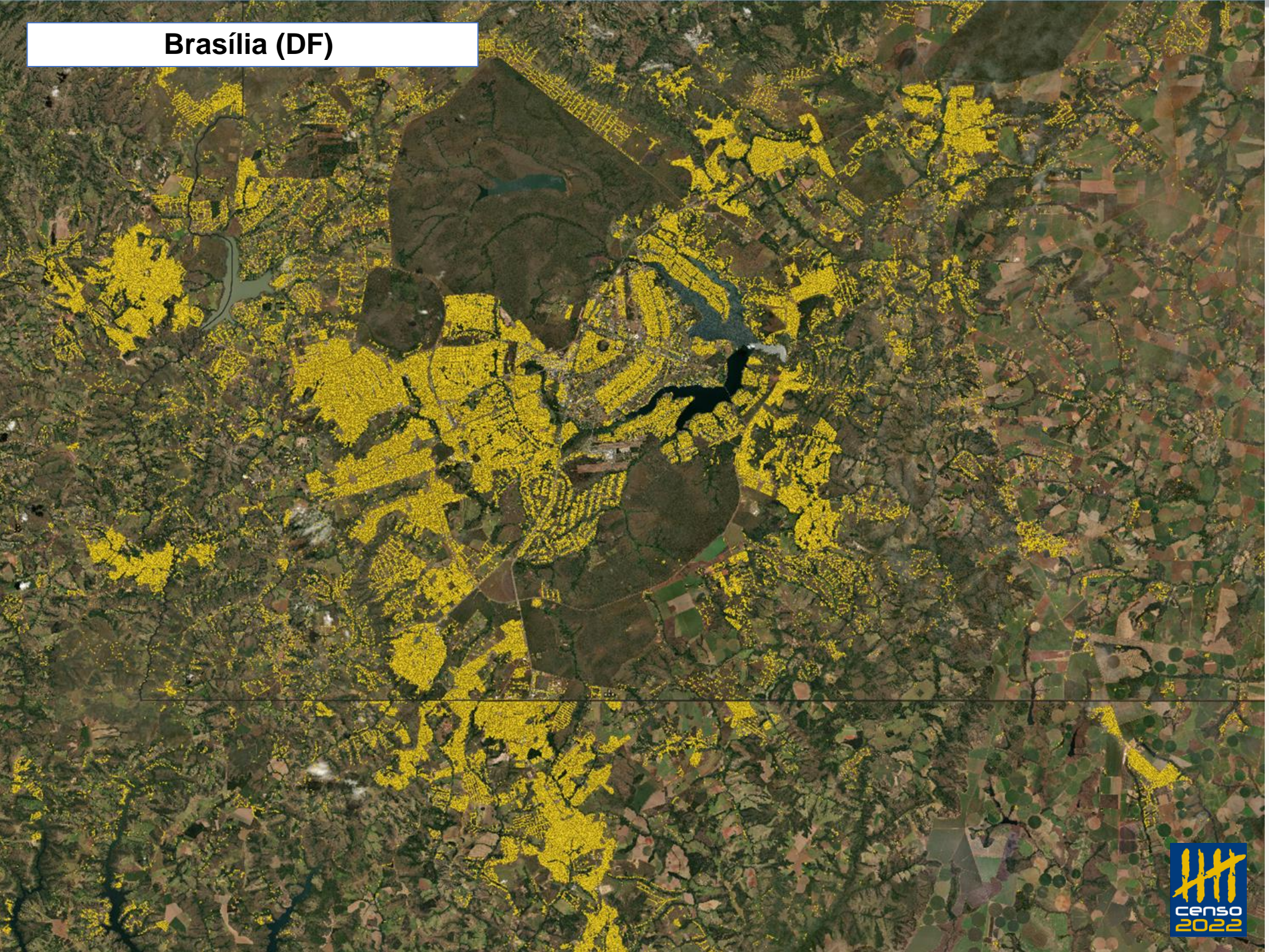

Salvador

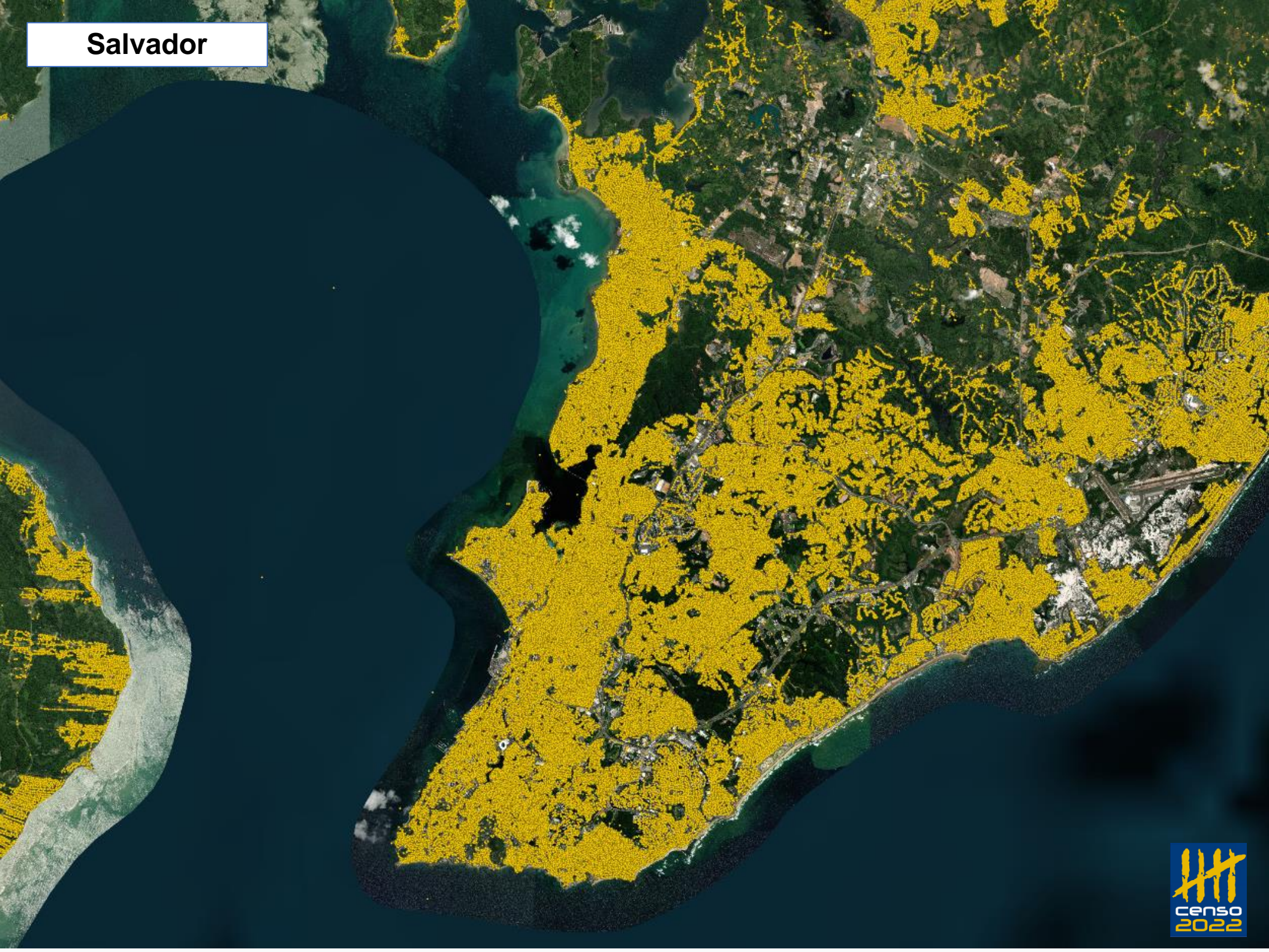

# Porto Alegre (RS)

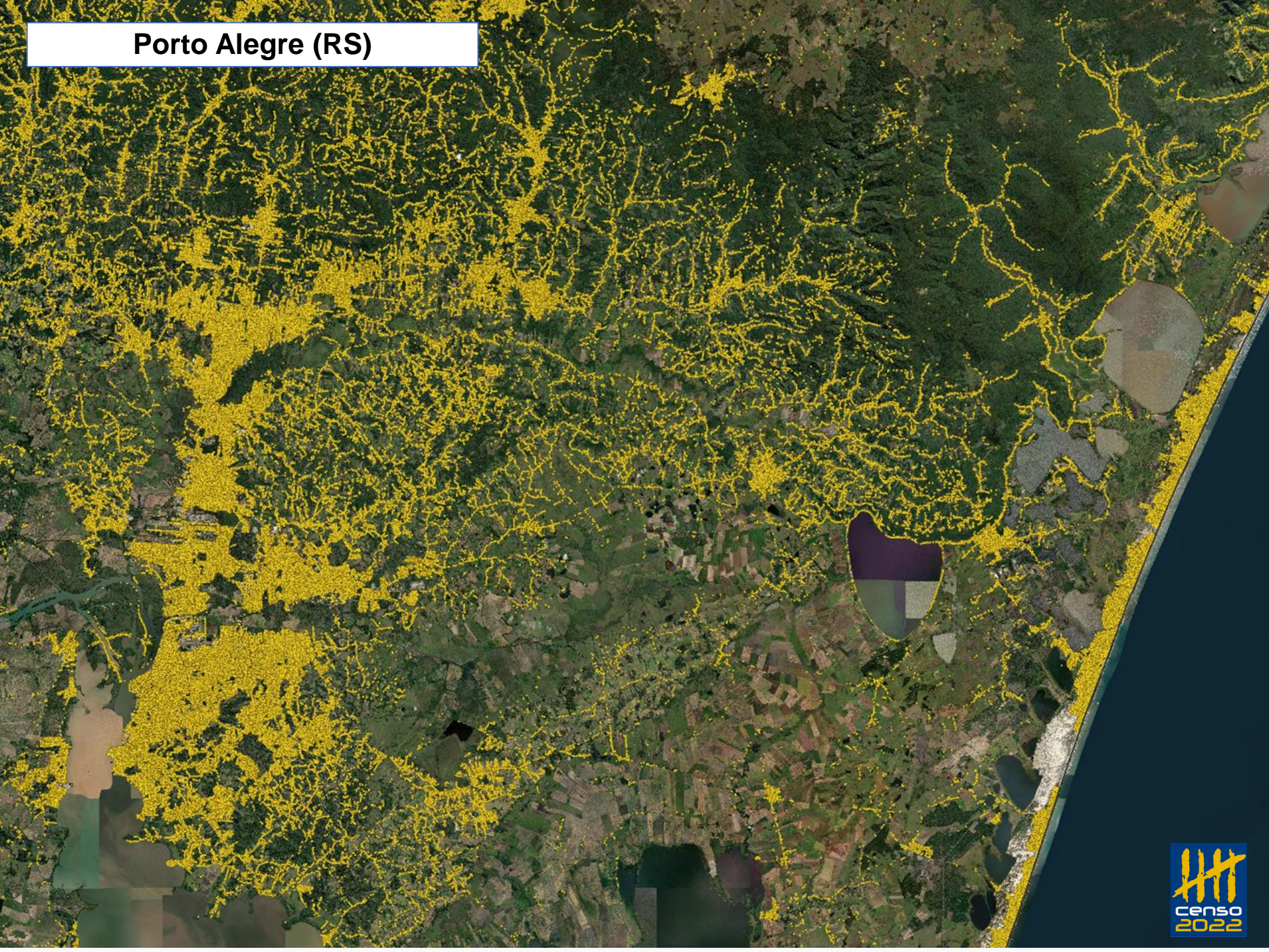

Luis Eduardo Magalhães (BA)

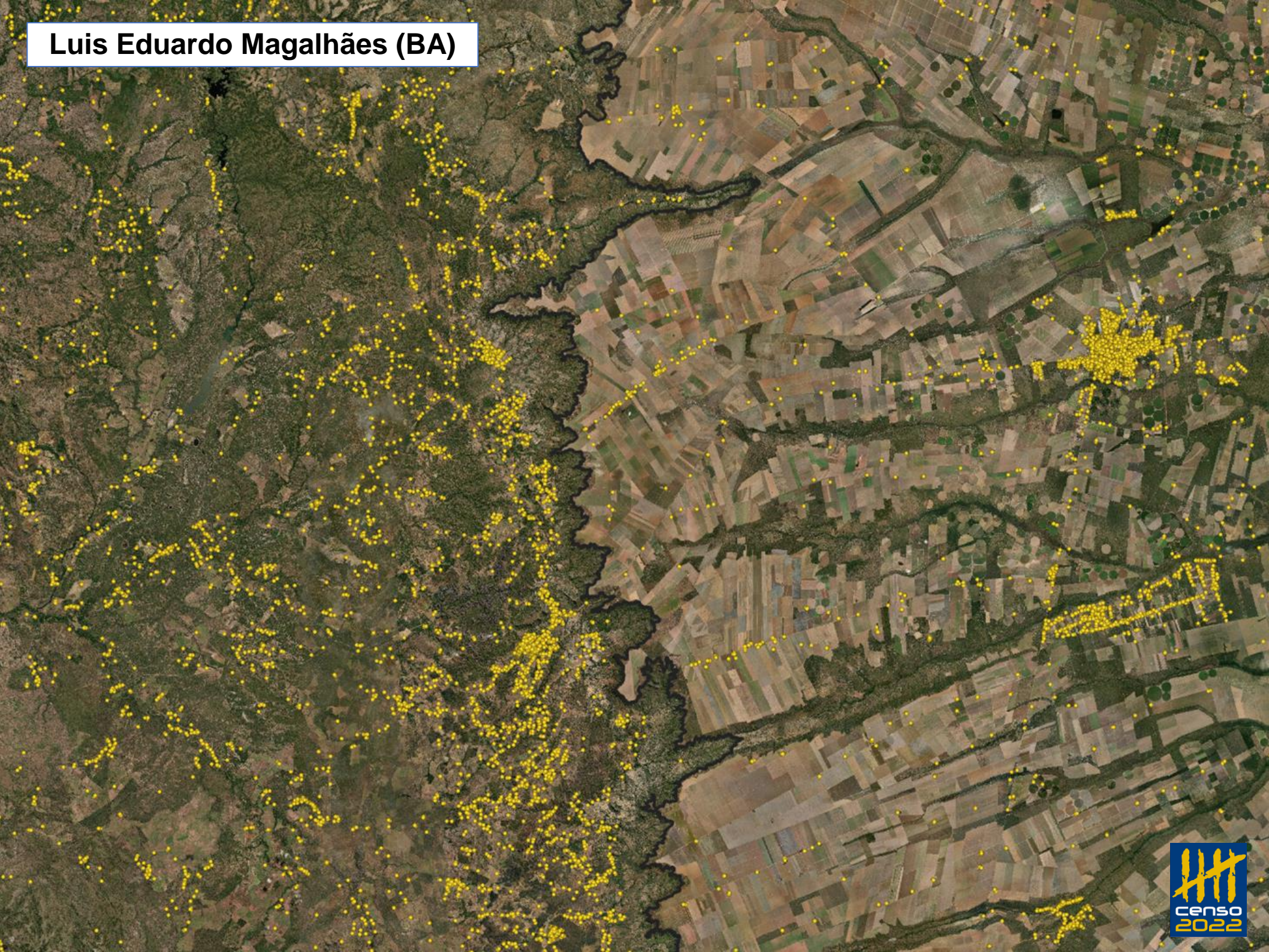

# Ocupação ribeirinha próximo a foz do rio Tocantins (PA) na Amazônia



# Manaus e entorno (AM)



# Macapá

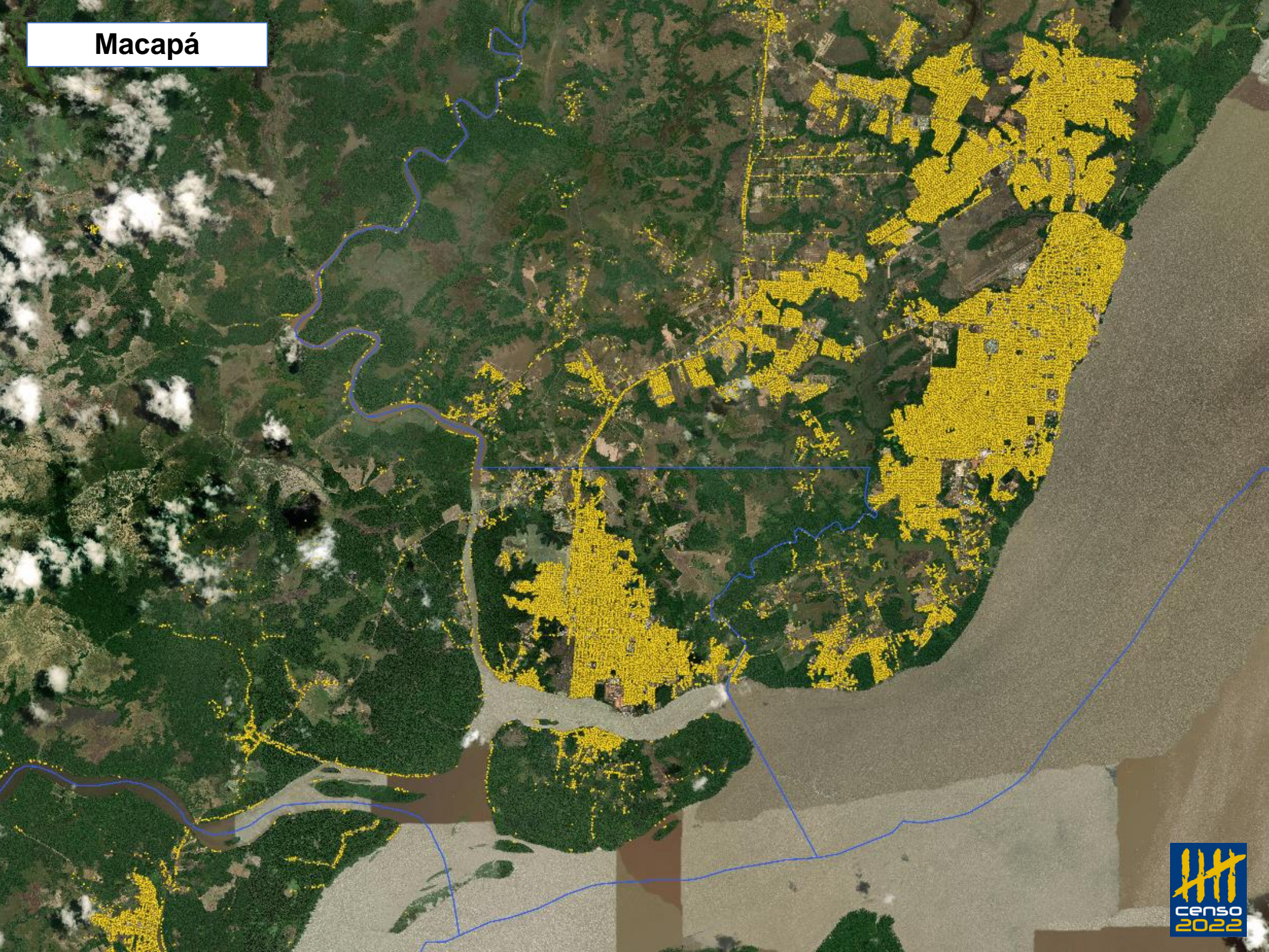

# Boa Vista

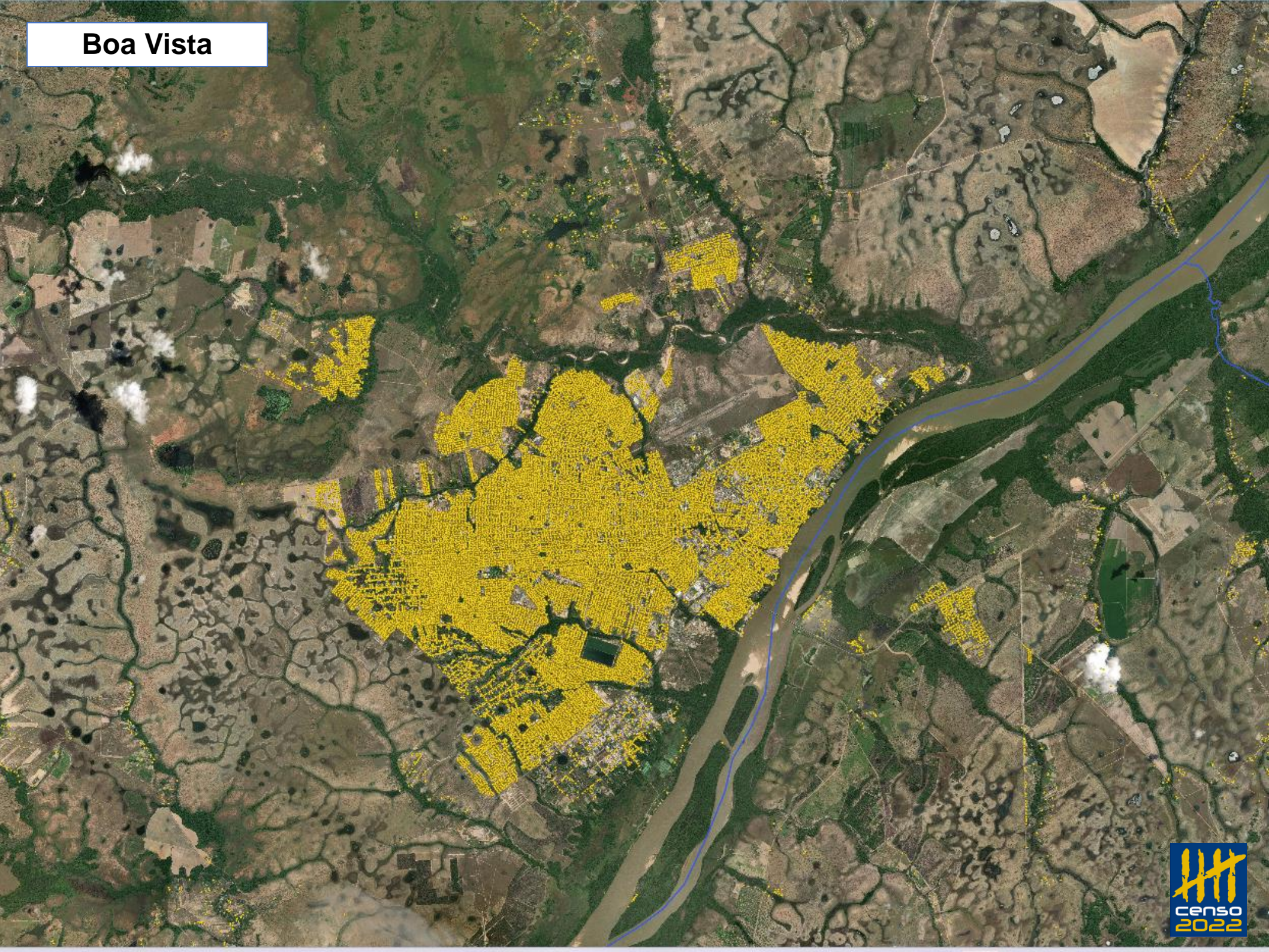



Os **Primeiros Resultados de População e Domicílios do Censo Demográfico de 2022** apresentam um conjunto de informações básicas sobre os **totais populacionais** e de **domicílios** no país em diferentes níveis geográficos e diferentes recortes, além de diversos **indicadores derivados** dessas informações, como a **média de moradores por domicílio**, a **densidade demográfica** e a **taxa de crescimento anual da população**.

Os resultados permitirão a exploração dessas informações em diferentes níveis geográficos, como **grandes regiões, estados, concentrações urbanas até municípios**.

# Concentrações Urbanas

As **Concentrações Urbanas** são **Arranjos Populacionais** acima de **100 000 habitantes** ou **Municípios isolados** (que não formam Arranjos Populacionais) de mesmo porte populacional.

**Arranjo Populacional** é o agrupamento de dois ou mais municípios onde há uma forte integração populacional.

Arranjo Populacional de “Curitiba/PR”

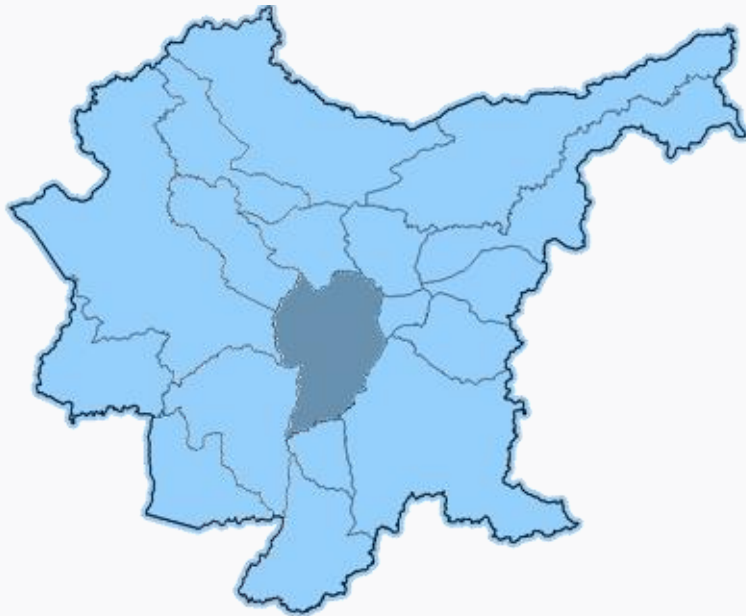

Município Isolado de Campo Grande (MS)



# Concentração Urbana de Belo Horizonte

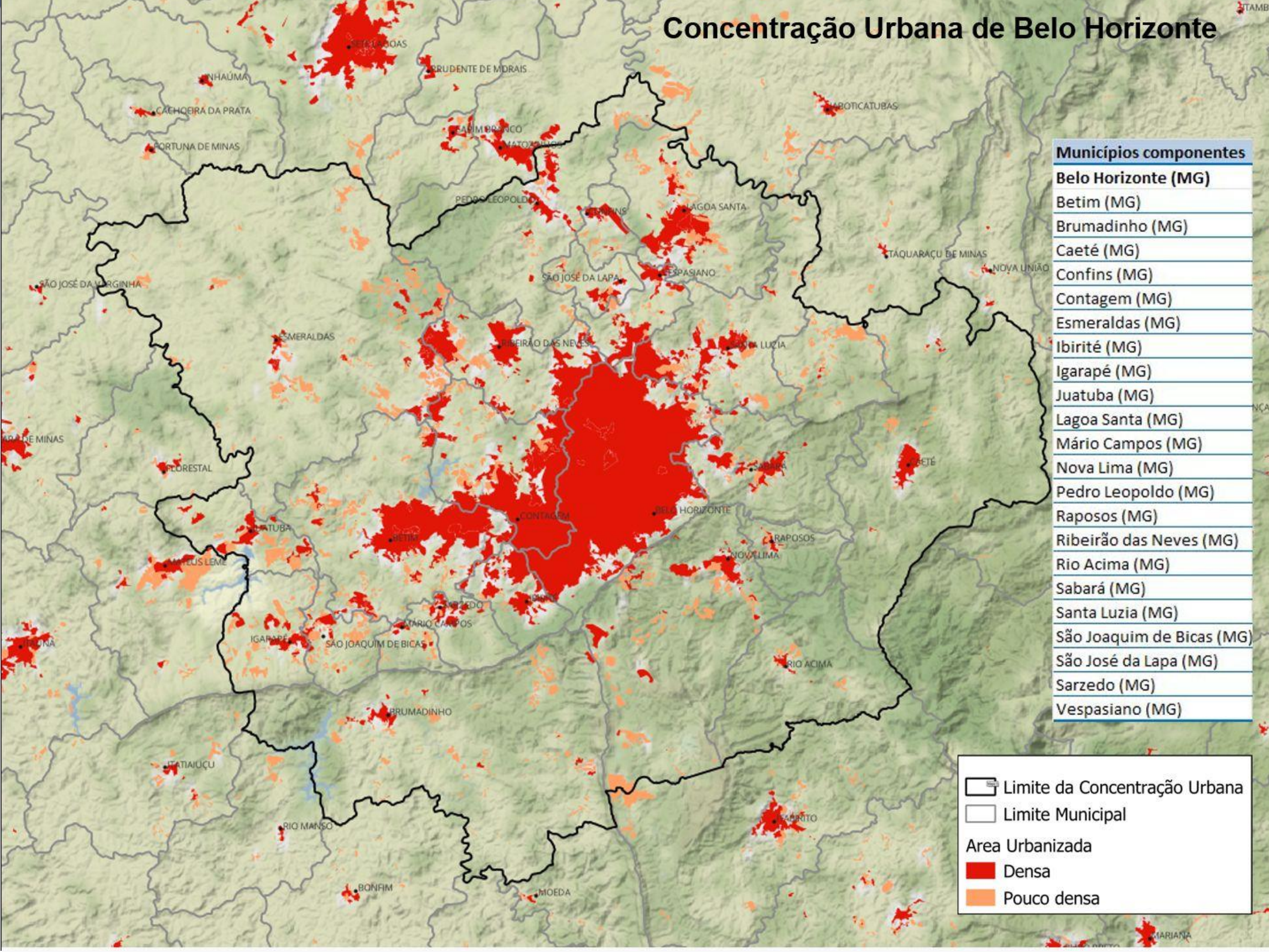

## Municípios componentes

- Belo Horizonte (MG)
- Betim (MG)
- Brumadinho (MG)
- Caeté (MG)
- Confins (MG)
- Contagem (MG)
- Esmeraldas (MG)
- Ibirité (MG)
- Igarapé (MG)
- Juatuba (MG)
- Lagoa Santa (MG)
- Mário Campos (MG)
- Nova Lima (MG)
- Pedro Leopoldo (MG)
- Raposos (MG)
- Ribeirão das Neves (MG)
- Rio Acima (MG)
- Sabará (MG)
- Santa Luzia (MG)
- São Joaquim de Bicas (MG)
- São José da Lapa (MG)
- Sarzedo (MG)
- Vespasiano (MG)

☐ Limite da Concentração Urbana  
☐ Limite Municipal  
Area Urbanizada  
■ Densa  
■ Pouco densa

# O Brasil cresceu....

Em 2010, foram contados

**67.569.688**

domicílios

Em 2022, este  
número passou para

**90.688.021**

domicílios



# Um aumento de 34%

do número de domicílios entre 2010 e 2022

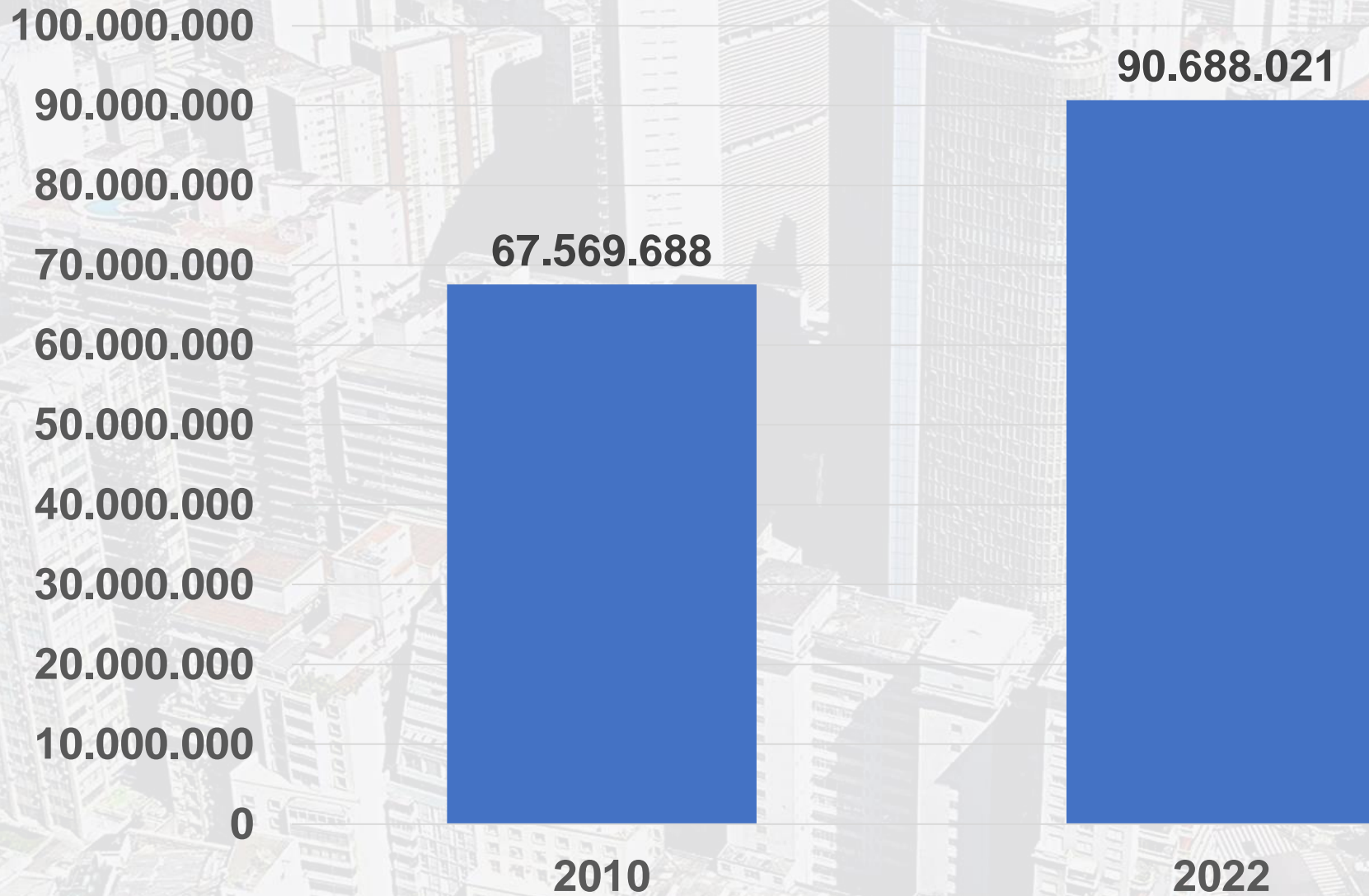

# O Brasil cresceu

O número de domicílios aumentou em todos os Estados e no Distrito Federal

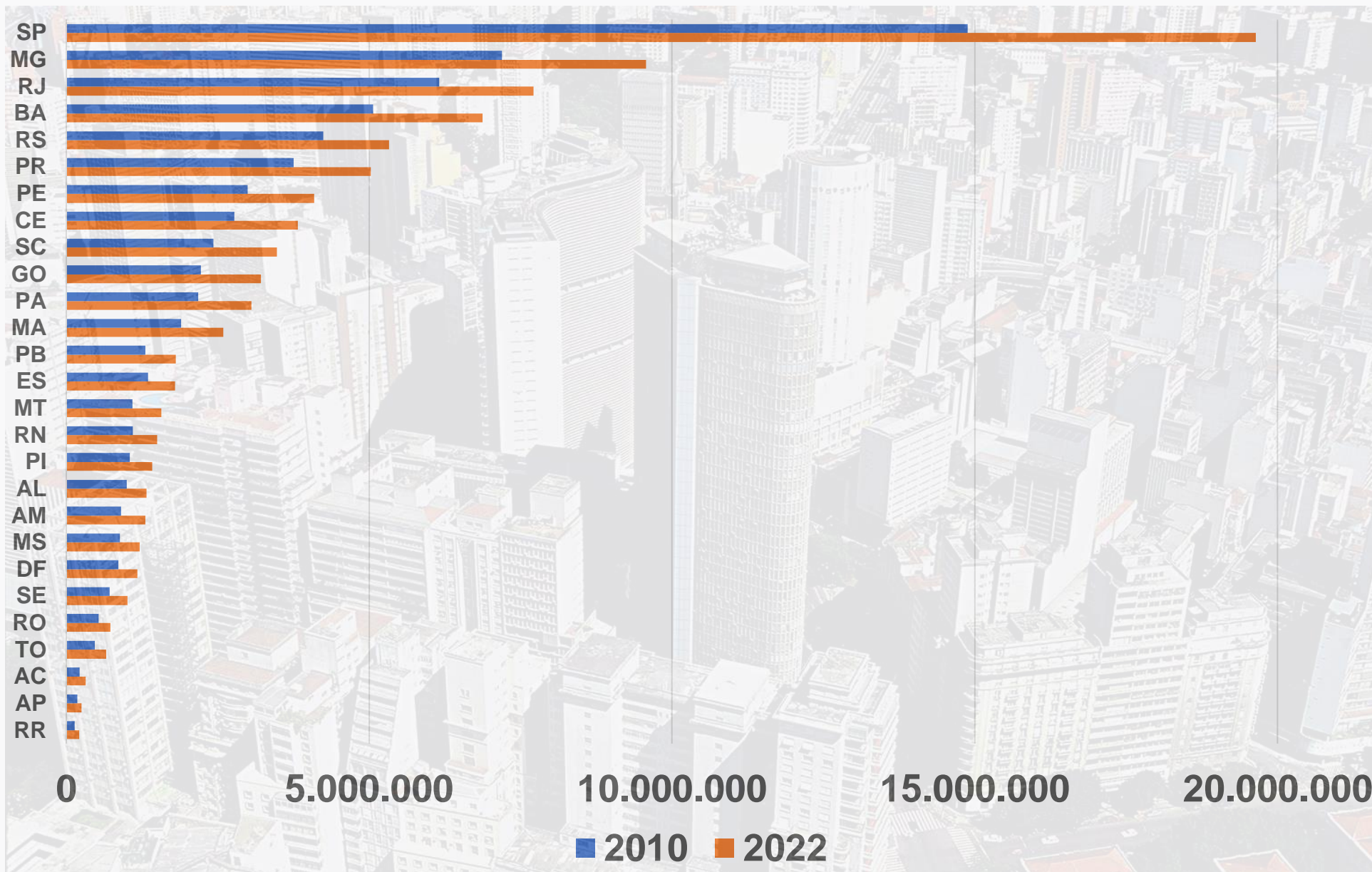

# O Brasil cresceu

## Municípios com maior número de domicílios recenseados

Pos.	UF	Município	Domicílios Recenseados		Var. (%)
			2010	2022	
1º	SP	São Paulo	3.935.645	4.996.495	27,0%
2º	RJ	Rio de Janeiro	2.408.891	2.920.302	21,2%
3º	BA	Salvador	962.711	1.212.328	25,9%
4º	DF	Brasília	856.635	1.172.588	36,9%
5º	CE	Fortaleza	780.456	1.034.555	32,6%
6º	MG	Belo Horizonte	847.495	1.027.170	21,2%
7º	PR	Curitiba	635.631	789.851	24,3%
8º	AM	Manaus	515.634	737.885	43,1%
9º	RS	Porto Alegre	574.831	687.602	19,6%
10º	GO	Goiânia	483.177	655.400	35,6%
11º	PE	Recife	515.100	644.212	25,1%
12º	PA	Belém	425.263	528.975	24,4%
13º	SP	Guarulhos	399.125	515.168	29,1%
14º	SP	Campinas	388.263	501.952	29,3%
15º	RJ	São Gonçalo	345.946	413.779	19,6%
16º	MA	São Luís	305.629	406.974	33,2%
17º	AL	Maceió	313.061	403.096	28,8%
18º	MS	Campo Grande	283.333	392.667	38,6%
19º	PB	João Pessoa	242.348	377.756	55,9%
20º	PI	Teresina	252.819	355.470	40,6%

# O Brasil cresceu

## Municípios com maior crescimento do número de domicílios

Pos.	UF	Município	Domicílios Recenseados		Var. (%)
			2010	2022	
1º	GO	Abadia de Goiás	2.644	7.866	197,5%
2º	PA	Canaã dos Carajás	10.352	28.605	176,3%
3º	GO	Goianira	12.056	29.363	143,6%
4º	RN	Extremoz	13.584	32.129	136,5%
5º	AM	Irlanduba	12.588	29.070	130,9%
6º	PR	Floresta	2.122	4.892	130,5%
7º	MA	Brejo de Areia	1.500	3.454	130,3%
8º	PR	Porto Rico	1.216	2.792	129,6%
9º	SP	Bady Bassitt	5.409	12.332	128,0%
10º	CE	Itaitinga	10.852	24.423	125,1%
11º	AL	Satuba	4.136	9.263	124,0%
12º	SC	Guatambú	1.678	3.676	119,1%
13º	PA	Senador José Porfírio	4.150	8.991	116,7%
14º	GO	Senador Canedo	27.786	59.910	115,6%
15º	SC	Passo de Torres	4.523	9.694	114,3%
16º	PA	Vitória do Xingu	3.421	7.277	112,7%
17º	GO	Cidade Ocidental	18.276	38.796	112,3%
18º	SC	Araquari	8.764	18.519	111,3%
19º	MT	Querência	4.590	9.674	110,8%
20º	SE	Barra dos Coqueiros	9.619	20.170	109,7%



# O Brasil cresceu

Os domicílios particulares permanentes ocupados aumentaram 26% e os não ocupados aumentaram 80% desde 2010

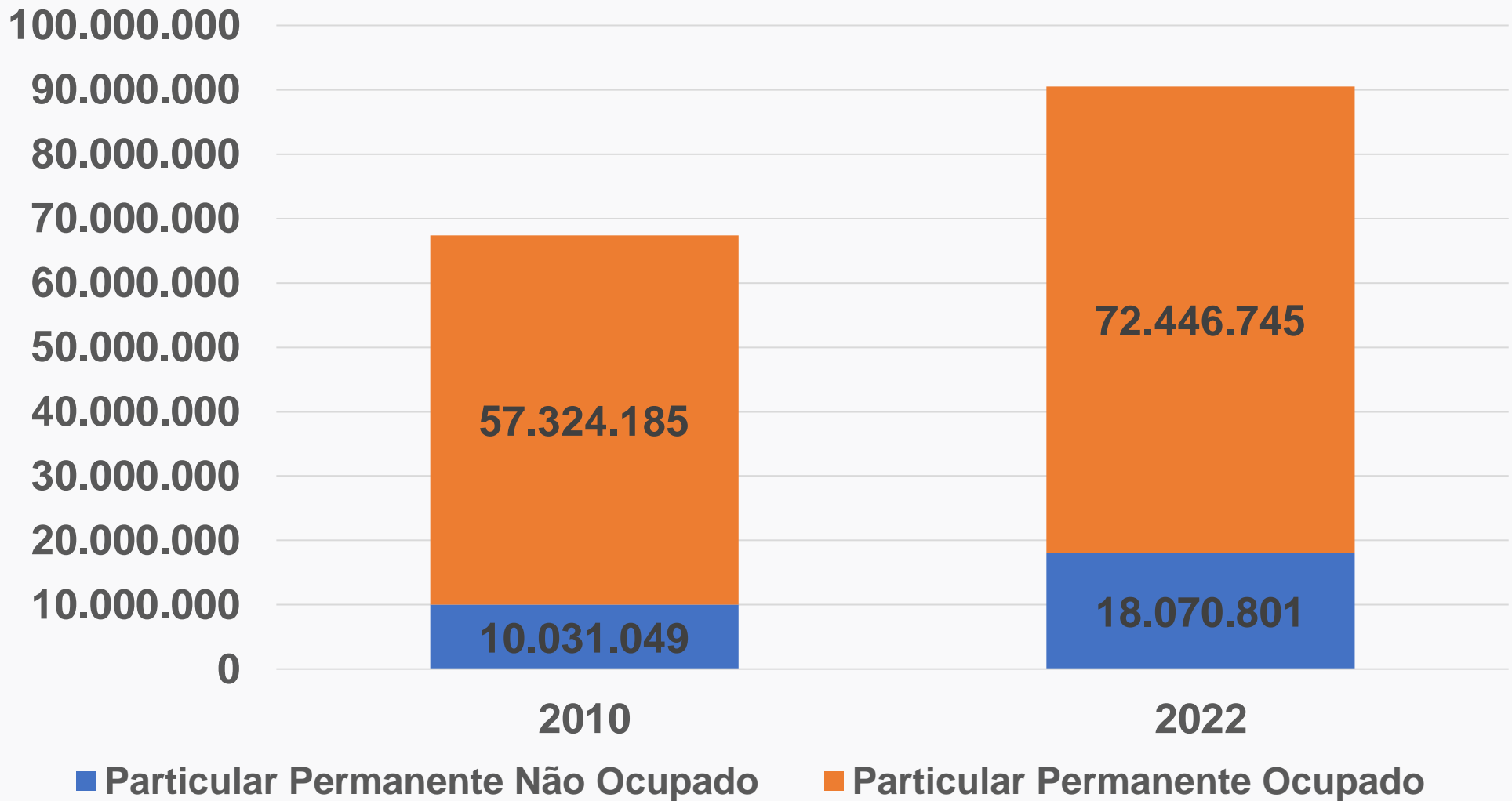

# O Brasil cresceu

Os domicílios particulares permanentes Vagos aumentaram 87% e os de Uso Ocasional aumentaram 70% desde 2010

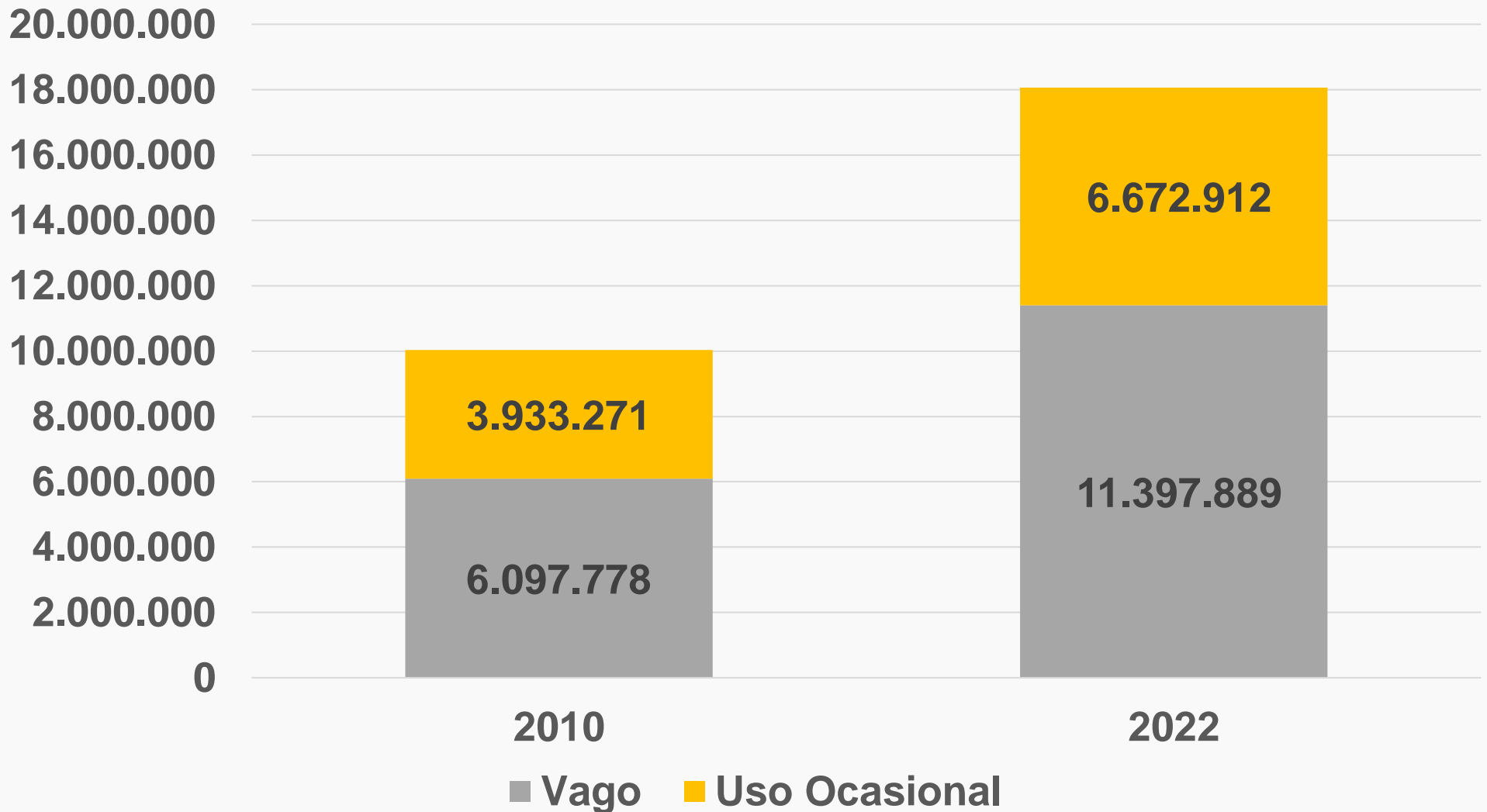

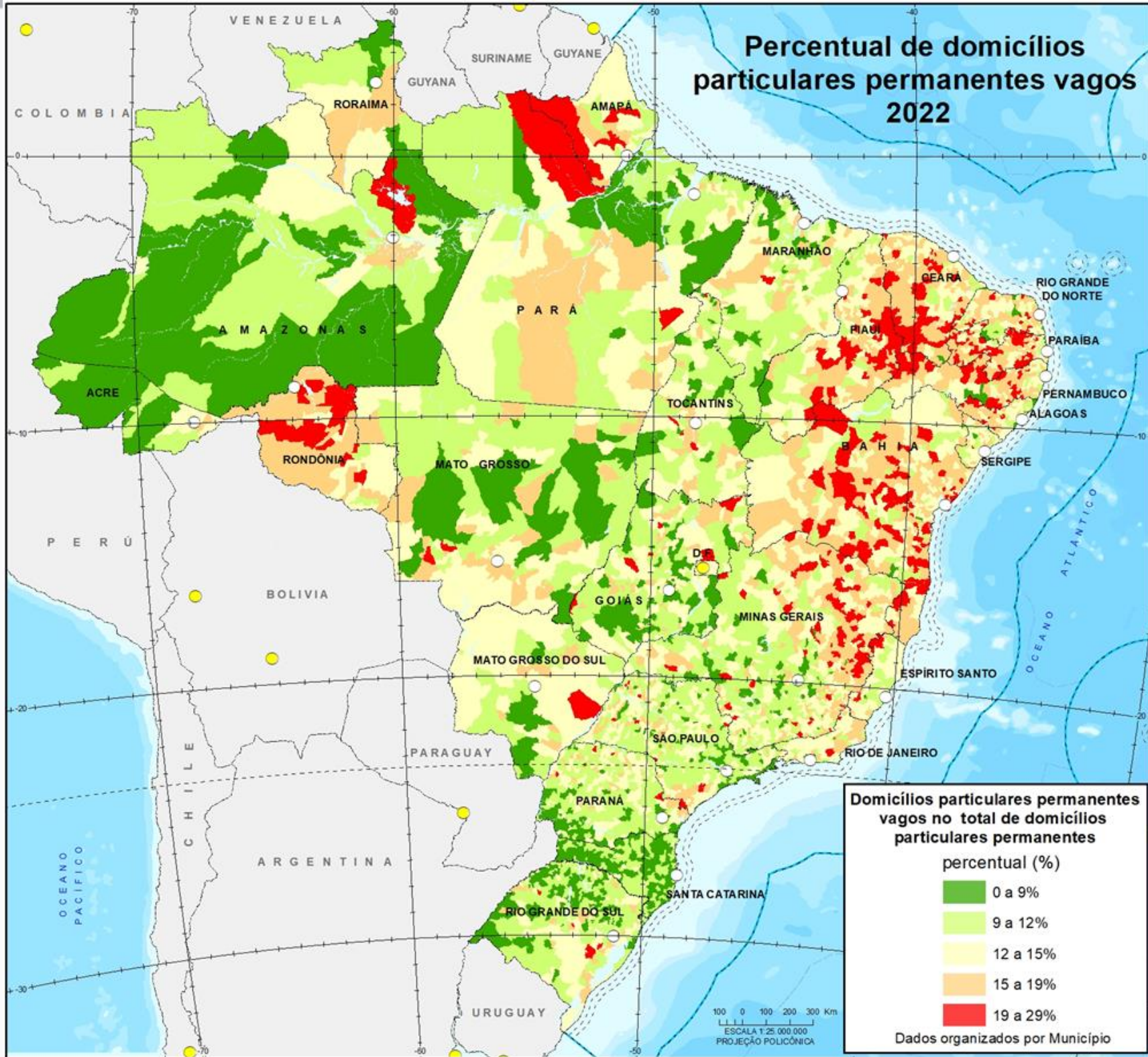

# Municípios com maior percentual de domicílios vagos

Pos.	UF	Município	% Domicílios Vagos
1º	CE	São João do Jaguaribe	29,1%
2º	PI	Canavieira	28,1%
3º	PB	Bom Sucesso	27,2%
4º	PI	Jurema	27,1%
5º	MG	Nova Belém	27,0%
6º	BA	Barro Preto	26,3%
7º	BA	Aurelino Leal	26,2%
8º	SP	Arco-Íris	25,9%
9º	BA	Lajedinho	25,7%
10º	PB	Olho d'Água	25,3%
11º	PI	Lagoa do Sítio	25,3%
12º	PB	Gado Bravo	25,1%
13º	PI	São José do Piauí	25,0%
14º	PE	Santa Filomena	24,9%
15º	PB	Santana de Mangueira	24,8%
16º	CE	Poranga	24,8%
17º	PI	Bocaina	24,6%
18º	GO	Campos Verdes	24,6%
19º	PB	Barra de Santana	24,6%
20º	BA	Abaíra	24,5%

# Concentrações Urbanas com maior percentual de domicílios vagos

Pos.	Concentração Urbana	% Domicílios Vagos
1º	Mossoró (RN)	18,4%
2º	Itabuna (BA)	18,3%
3º	Porto Velho/RO	18,0%
4º	Governador Valadares (MG)	17,5%
5º	Macaé - Rio das Ostras/RJ	17,0%
6º	Feira de Santana (BA)	16,9%
7º	Salvador/BA	16,8%
8º	Açailândia (MA)	16,8%
9º	Caruaru (PE)	16,6%
10º	Natal/RN	16,4%
11º	Rio Grande (RS)	16,2%
12º	Campos dos Goytacazes/RJ	16,0%
13º	Muriaé (MG)	15,9%
14º	Ji-Paraná (RO)	15,8%
15º	Ilhéus (BA)	15,7%
16º	Paulo Afonso (BA)	15,5%
17º	Garanhuns (PE)	15,4%
18º	Teixeira de Freitas (BA)	15,3%
19º	Campina Grande/PB	15,2%
20º	Pelotas/RS	15,1%

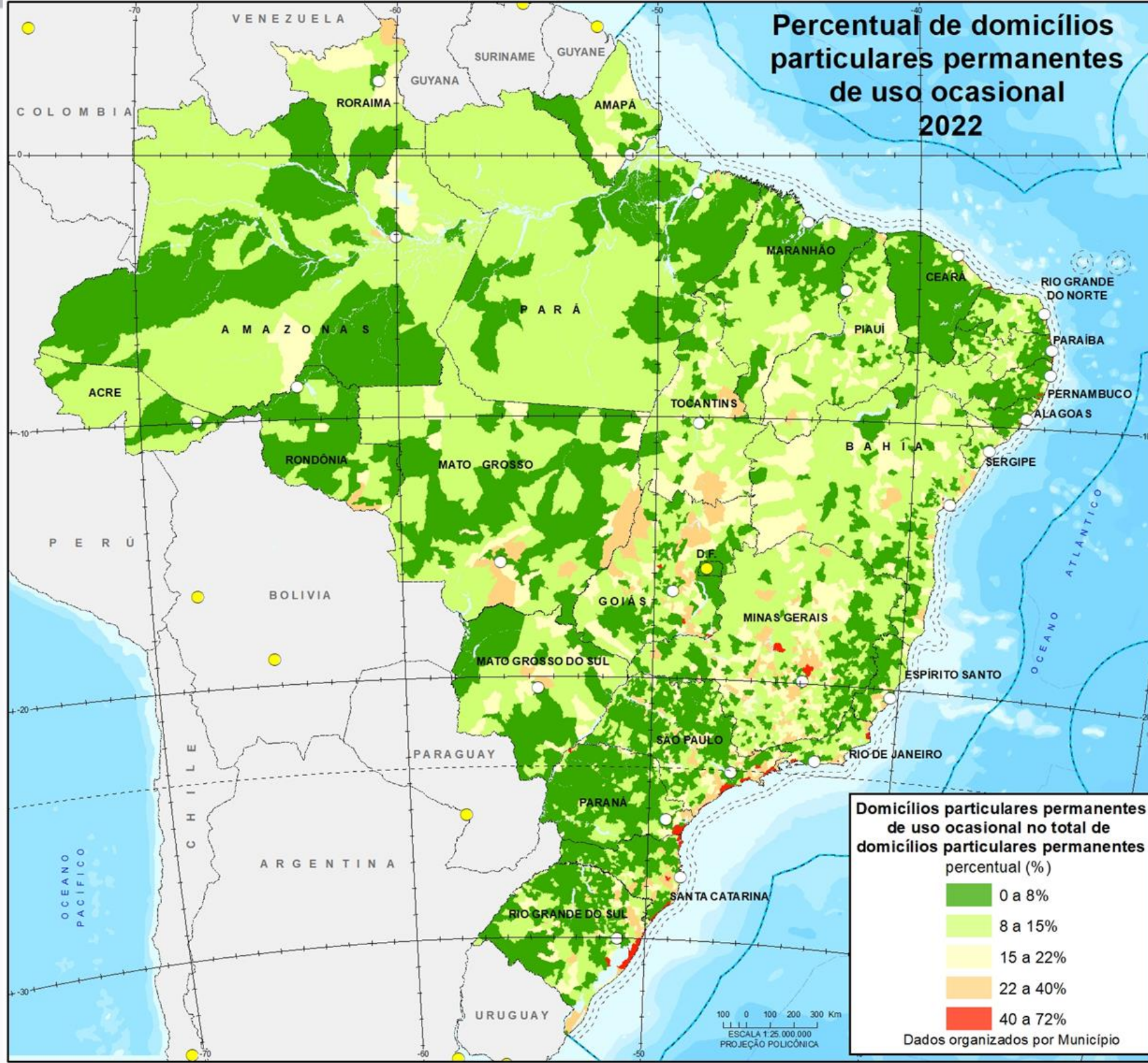

# Municípios com maior percentual de domicílios de uso ocasional

Pos.	UF	Município	% Domicílios de Uso Ocasional
1º	RS	Arroio do Sal	72,1%
2º	RS	Xangri-lá	70,7%
3º	RS	Cidreira	67,9%
4º	RS	Palmares do Sul	64,2%
5º	SC	Jaguaruna	63,7%
6º	RS	Balneário Pinhal	63,2%
7º	RS	Imbé	62,8%
8º	RN	Tibau	62,1%
9º	PR	Pontal do Paraná	61,3%
10º	PR	Matinhos	61,1%
11º	PE	Ilha de Itamaracá	60,2%
12º	SC	Balneário Rincão	58,8%
13º	SP	Ilha Comprida	57,9%
14º	GO	Rio Quente	57,4%
15º	SP	Mongaguá	56,3%
16º	AL	Barra de São Miguel	55,9%
17º	SC	Balneário Arroio do Silva	55,8%
18º	SP	Bertioga	55,5%
19º	RJ	Mangaratiba	54,7%
20º	BA	Saubara	54,0%

# Maior percentual de domicílios de uso ocasional

Pos.	Concentração Urbana	% Domicílios de Uso Ocasional
1º	Tramandaí - Osório/RS	45,3%
2º	Caraguatatuba - Ubatuba - São Sebastião/SP	40,0%
3º	Guarapari (ES)	33,6%
4º	Cabo Frio/RJ	31,6%
5º	Araruama/RJ	29,9%
6º	Baixada Santista/SP	27,0%
7º	Angra dos Reis (RJ)	21,2%
8º	São Roque - Mairinque/SP	17,8%
9º	Itajaí - Balneário Camboriú/SC	17,6%
10º	Ilhéus (BA)	14,8%
11º	Teresópolis (RJ)	13,9%
12º	São Mateus (ES)	13,3%
13º	São João del Rei/MG	12,8%
14º	Atibaia/SP	12,6%
15º	Campos dos Goytacazes/RJ	12,3%
16º	Porto Seguro (BA)	12,3%
17º	Tubarão - Laguna/SC	11,7%
18º	Macaé - Rio das Ostras/RJ	11,4%
19º	Rio Grande (RS)	11,2%
20º	Florianópolis/SC	10,8%



# Somos...



01/08/2022

# 203.062.512

pessoas residentes em todo o Brasil

Em 2010, éramos...

# 190.755.799

pessoas residentes em todo o Brasil

\*Domicílios Particulares Ocupados, Improvisados Ocupados e Coletivos com Moradores

Um aumento de  
**12.306.713 (6,5%)**

da população residente de 2010 para 2022

**Isso representa uma taxa  
de crescimento  
geométrica de  
0,52% ao ano**

# Censo Demográfico no Brasil

## População Residente Brasil 1872 a 2022

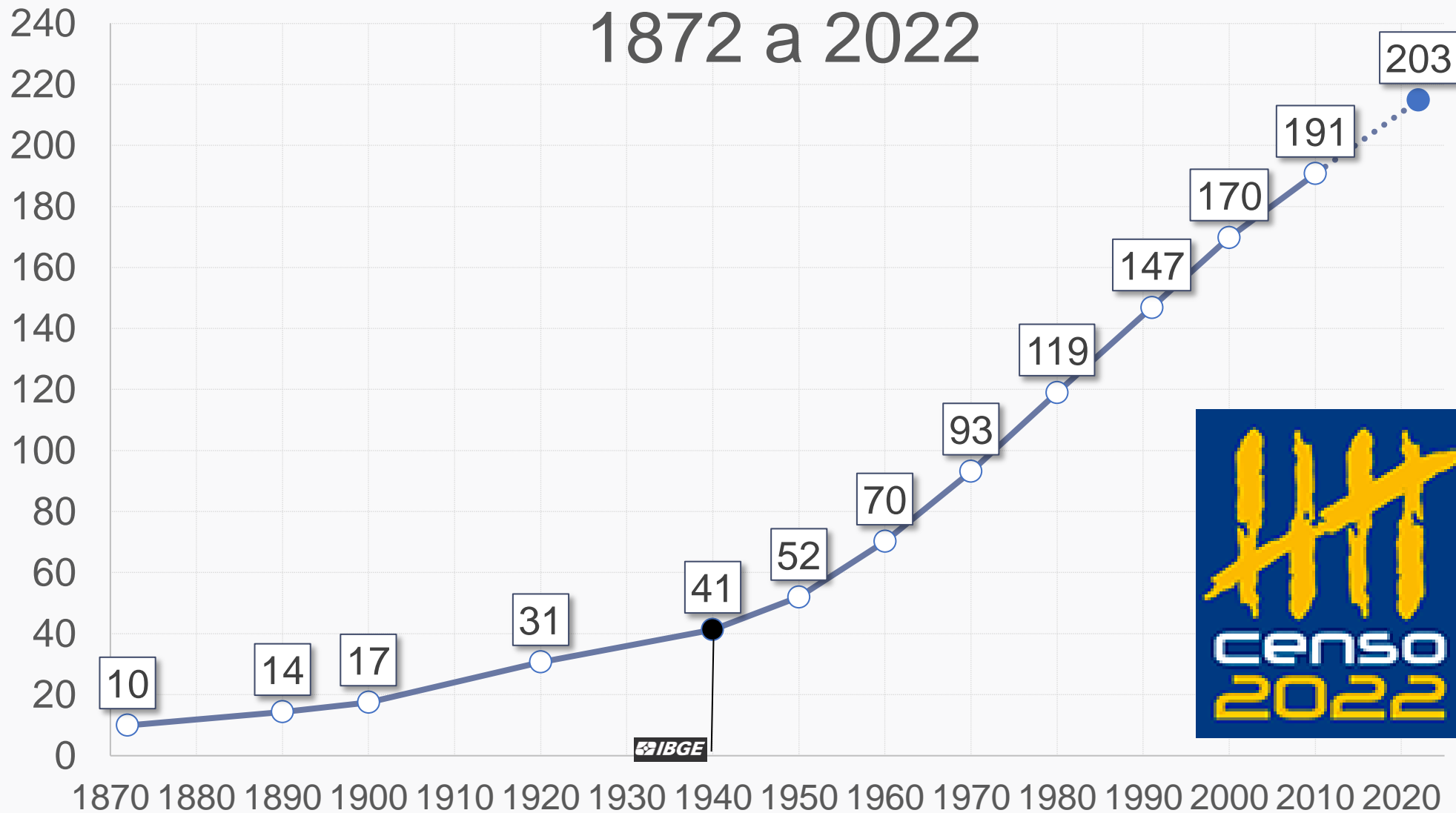

# Censo Demográfico no Brasil

Taxa média geométrica de crescimento anual (%)

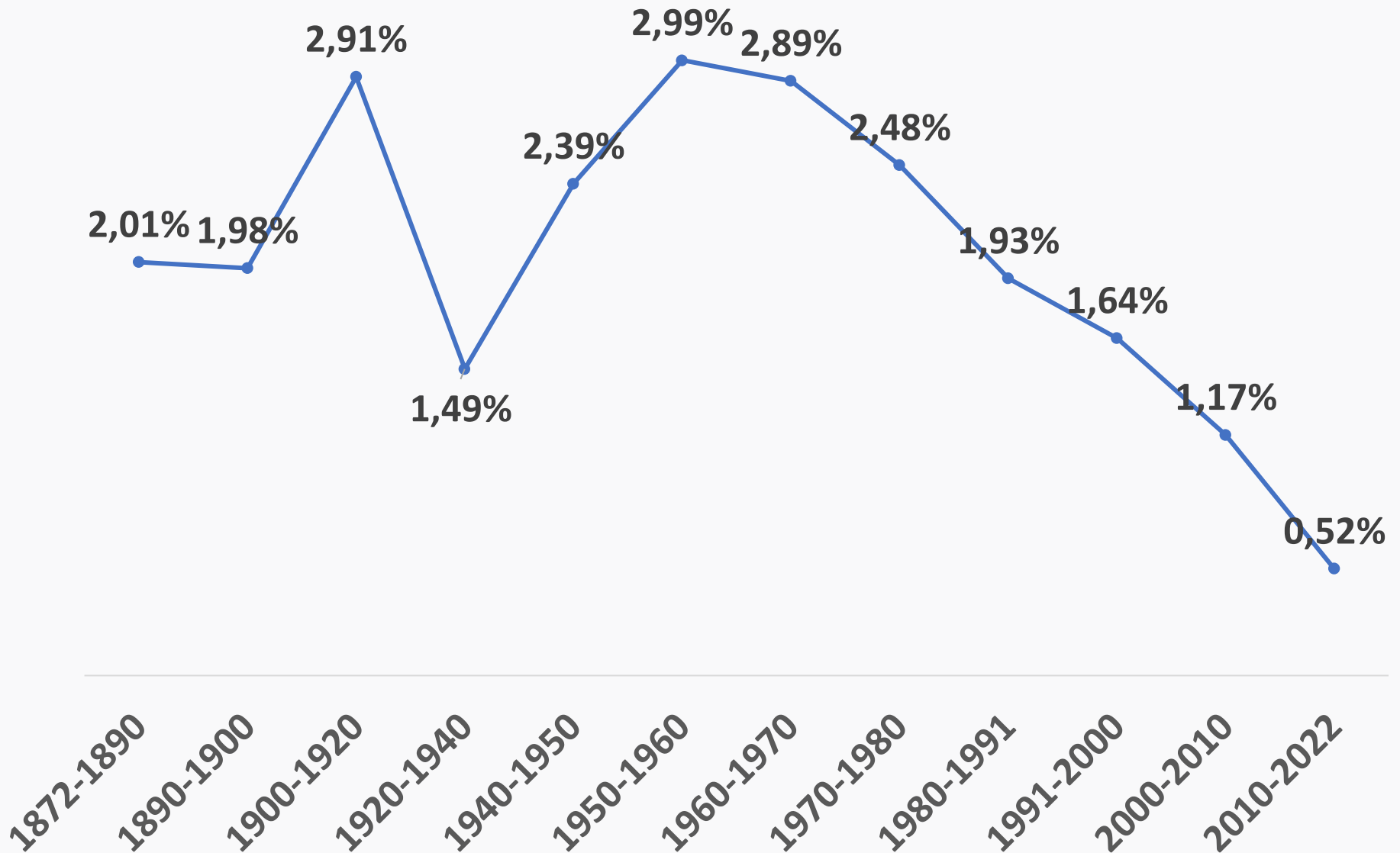

# Censo Demográfico no Brasil

Brasil e Grandes Regiões	Taxa média geométrica de incremento anual da população residente		
	1991-2000	2000-2010	2010-2022
<b>Brasil</b>	<b>1,64</b>	<b>1,17</b>	<b>0,52</b>
Norte	2,86	2,09	0,75
Nordeste	1,31	1,07	0,24
Sudeste	1,62	1,05	0,45
Sul	1,43	0,87	0,74
Centro-Oeste	2,39	1,90	1,23

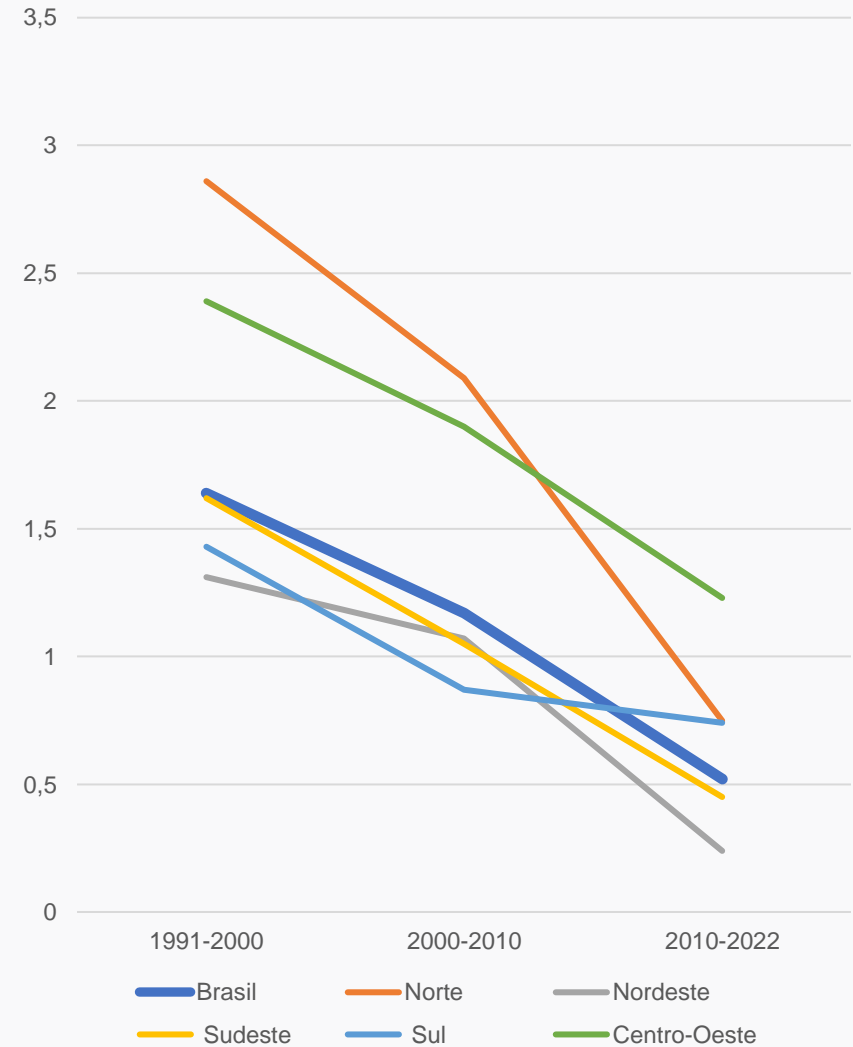

# Participação relativa da população residente por região

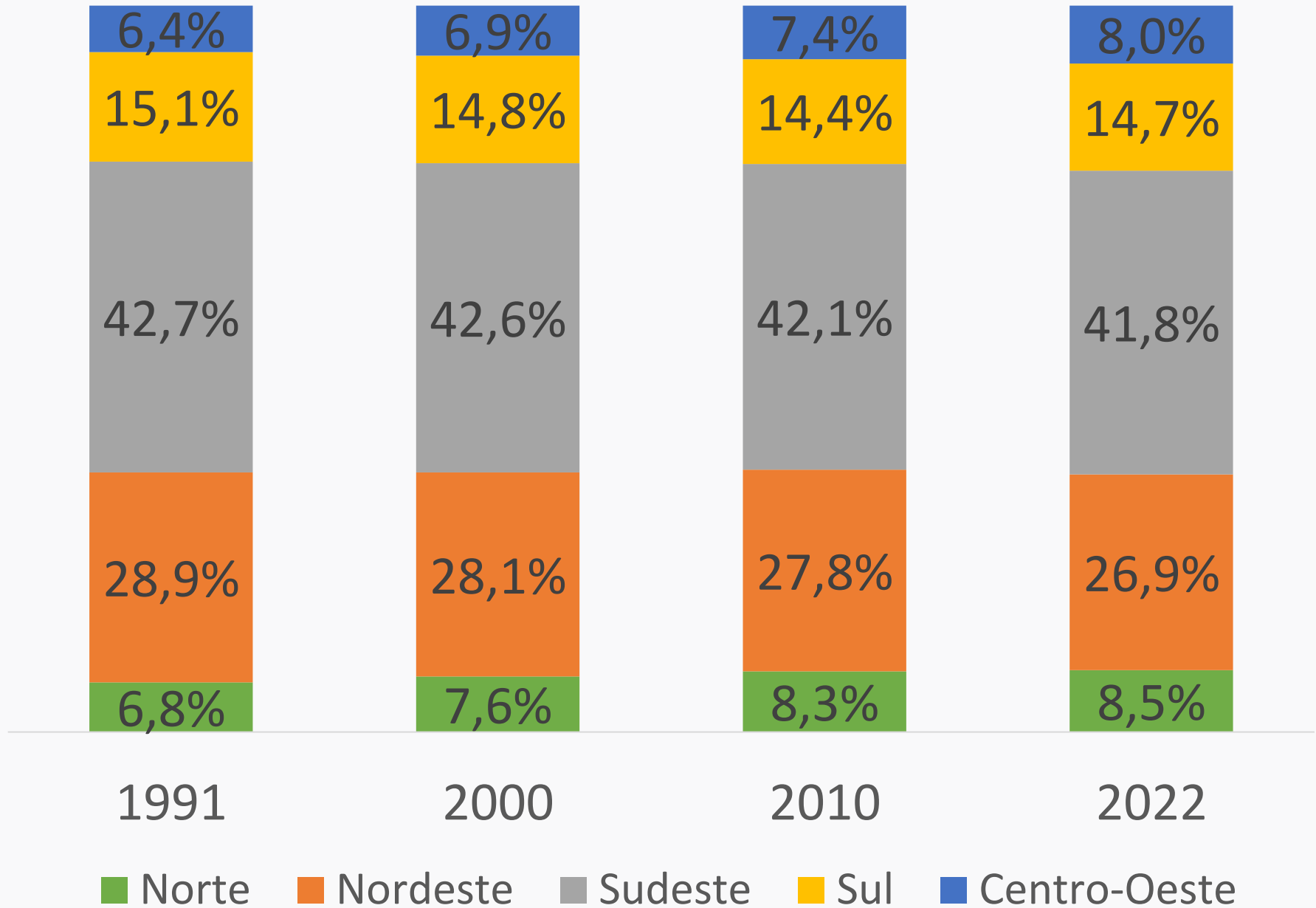

# População Residente

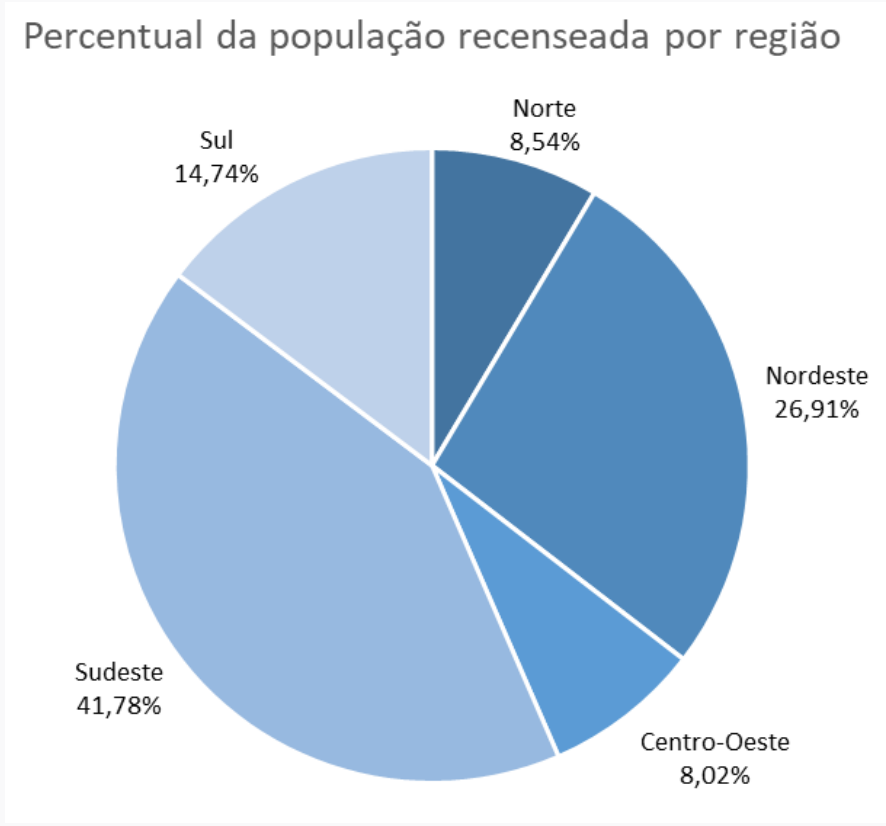
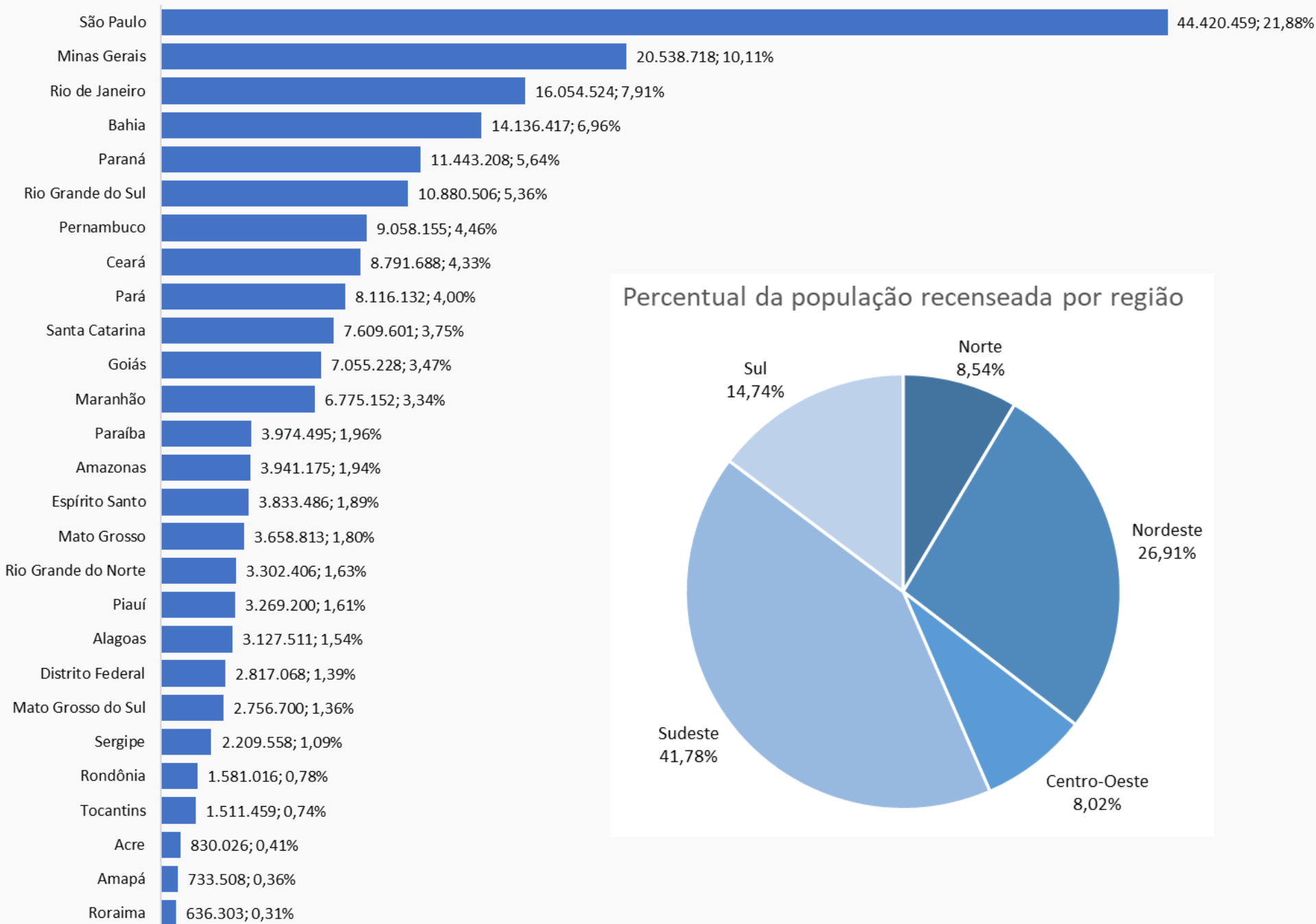

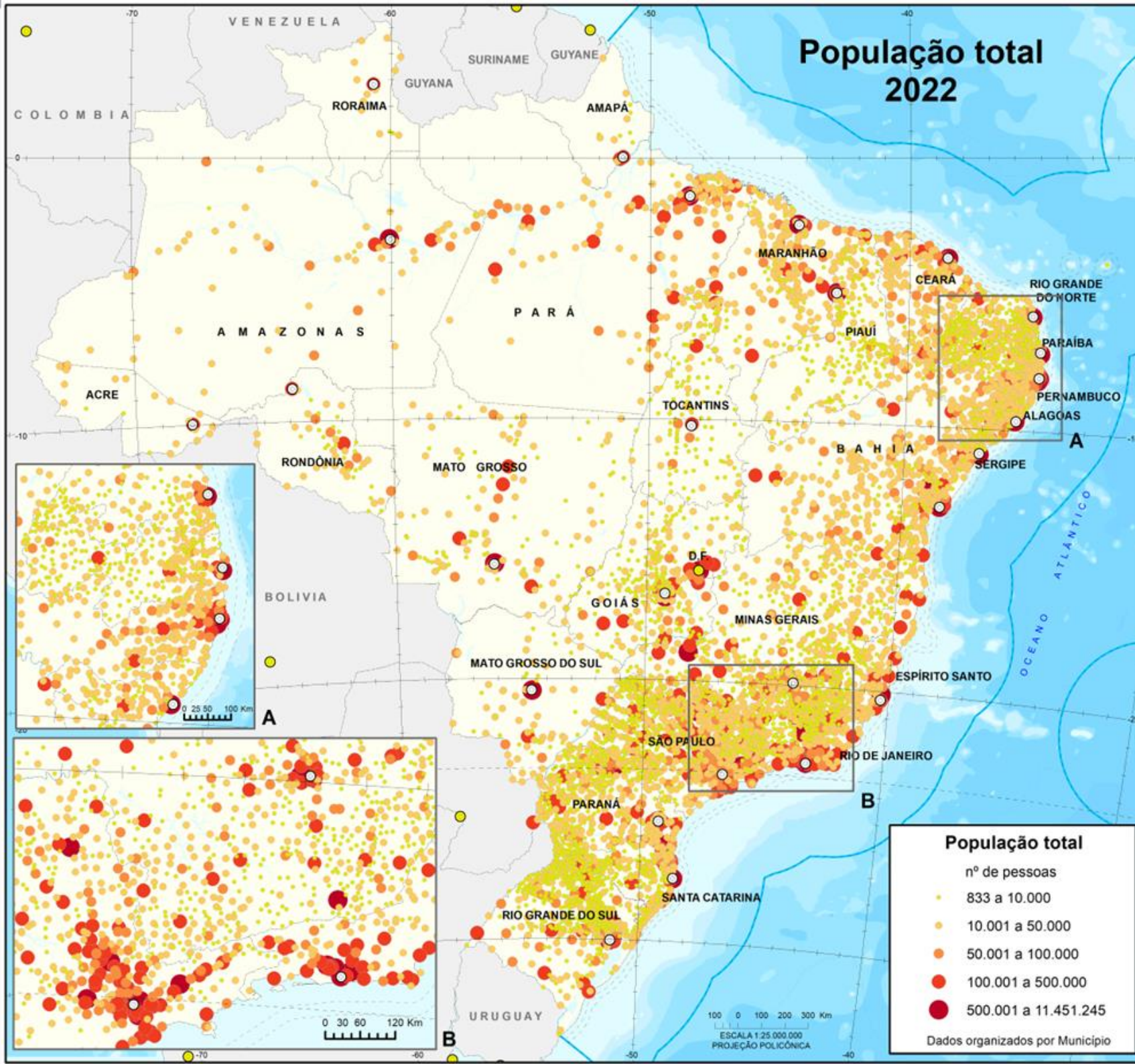



# População residente e número de municípios, segundo faixas de população municipal

Distribuição da população dos municípios, segundo classes de tamanho populacional dos municípios

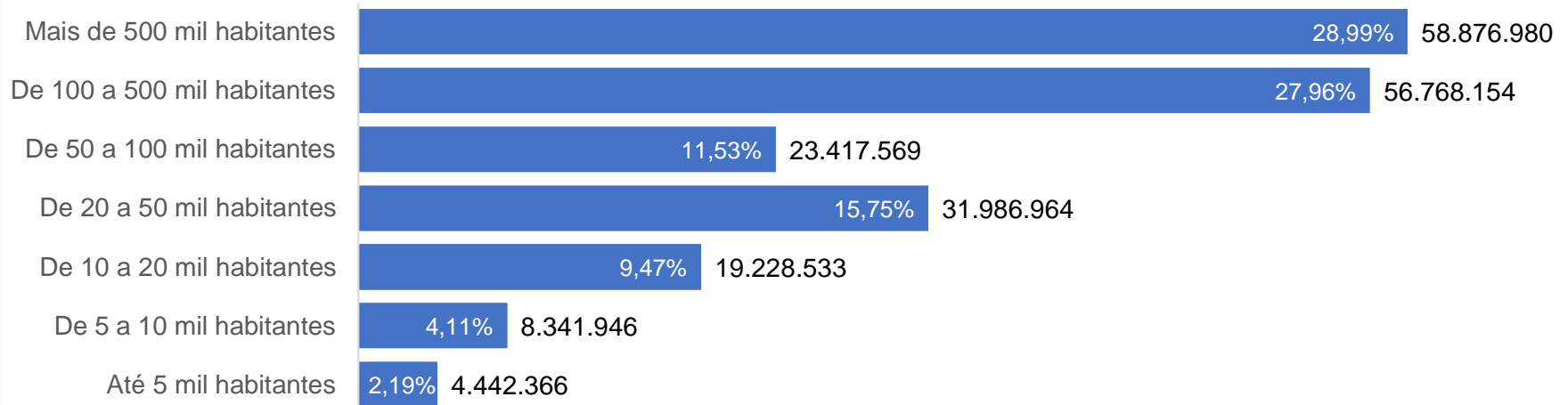

Distribuição dos municípios, segundo classes de tamanho populacional dos municípios

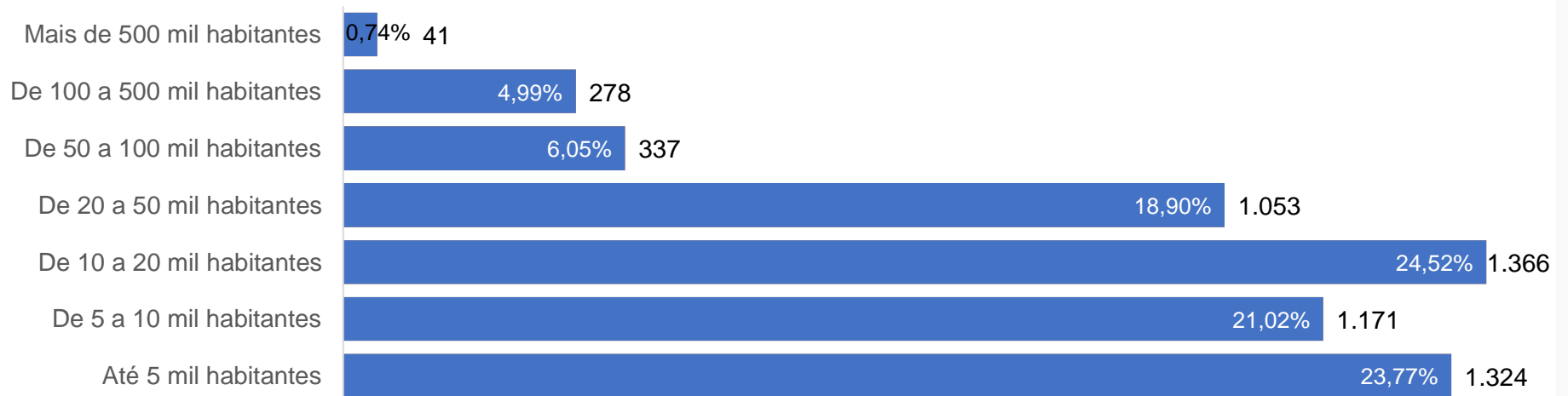

# Municípios com as maiores populações

UF	Município	População		Variação
		2010	2022	
SP	SÃO PAULO	11.253.503	11.451.245	1,8%
RJ	RIO DE JANEIRO	6.320.446	6.211.423	-1,7%
DF	BRASÍLIA	2.570.160	2.817.068	9,6%
CE	FORTALEZA	2.452.185	2.428.678	-1,0%
BA	SALVADOR	2.675.656	2.418.005	-9,6%
MG	BELO HORIZONTE	2.375.151	2.315.560	-2,5%
AM	MANAUS	1.802.014	2.063.547	14,5%
PR	CURITIBA	1.751.907	1.773.733	1,2%
PE	RECIFE	1.537.704	1.488.920	-3,2%
GO	GOIÂNIA	1.302.001	1.437.237	10,4%
RS	PORTO ALEGRE	1.409.351	1.332.570	-5,4%
PA	BELÉM	1.393.399	1.303.389	-6,5%
SP	GUARULHOS	1.221.979	1.291.784	5,7%
SP	CAMPINAS	1.080.113	1.138.309	5,4%
MA	SÃO LUÍS	1.014.837	1.037.775	2,3%
AL	MACEIÓ	932.748	957.916	2,7%
MS	CAMPO GRANDE	786.797	897.938	14,1%
RJ	SÃO GONÇALO	999.728	896.744	-10,3%
PI	TERESINA	814.230	866.300	6,4%
PB	JOÃO PESSOA	723.515	833.932	15,3%

# Municípios com as menores populações

UF	Município	População		Variação
		2010	2022	
MG	SERRA DA SAUDADE	815	833	2,2%
SP	BORA	805	907	12,7%
GO	ANHANGUERA	1.020	924	-9,4%
MT	ARAGUAINHA	1.096	1.010	-7,8%
SP	NOVA CASTILHO	1.125	1.062	-5,6%
MG	CEDRO DO ABAETE	1.210	1.081	-10,7%
RS	ANDRE DA ROCHA	1.216	1.135	-6,7%
TO	OLIVEIRA DE FÁTIMA	1.037	1.164	12,2%
RS	UNIÃO DA SERRA	1.487	1.170	-21,3%
MG	SÃO SEBASTIÃO DO RIO PRETO	1.613	1.259	-21,9%
RS	COQUEIRO BAIXO	1.528	1.290	-15,6%
RS	ENGENHO VELHO	1.527	1.296	-15,1%
PI	MIGUEL LEÃO	1.253	1.318	5,2%
PR	NOVA ALIANÇA DO IVAÍ	1.431	1.323	-7,5%
PR	JARDIM OLINDA	1.409	1.343	-4,7%
RS	CARLOS GOMES	1.607	1.368	-14,9%
RS	TUPANCI DO SUL	1.573	1.374	-12,7%
SP	URU	1.251	1.387	10,9%
GO	LAGOA SANTA	1.254	1.390	10,8%
MG	GRUPIARA	1.373	1.392	1,4%

# Concentrações Urbanas com as maiores populações

Concentração Urbana	População residente 2010	População residente 2022	Variação
SÃO PAULO/SP	19.629.394	20.666.224	5,3%
RIODEJANEIRO/RJ	11.946.398	11.691.377	-2,1%
BELOHORIZONTE/MG	4.744.706	4.954.227	4,4%
BRASÍLIA/DF	3.360.552	3.821.116	13,7%
RECIFE/PE	3.741.904	3.798.405	1,5%
PORTOALEGRE/RS	3.701.482	3.661.433	-1,1%
FORTALEZA/CE	3.327.021	3.387.190	1,8%
CURITIBA/PR	3.054.076	3.369.743	10,3%
SALVADOR/BA	3.482.615	3.317.800	-4,7%
GOIÂNIA/GO	2.078.399	2.471.651	18,9%

# Concentrações Urbanas com as menores populações

Concentração Urbana	População residente 2010	População residente 2022	Variação
EUNÁPOLIS	100.196	113.443	13,2%
ITABIRA	109.783	113.332	3,2%
PAULO AFONSO	108.396	112.750	4,0%
UBÁ/MG	108.386	110.901	2,3%
OURINHOS/SP	107.404	110.219	2,6%
SÃO JOÃO DEL REI/MG	102.596	109.618	6,8%
AÇAILÂNDIA	104.047	106.641	2,5%
PATOS/PB	102.373	104.769	2,3%
MURIAÉ	100.765	104.060	3,3%
BACABAL	100.014	103.725	3,7%
<b>PARINTINS</b>	<b>102.033</b>	<b>96.343</b>	<b>-5,6%</b>

# Maiores variações populacionais relativas positivas

(Municípios com população >100.000 habitantes em 2022)

UF	Município	População		Variação (%)
		2010	2022	
GO	SENADOR CANEDO	84.443	155.635	84,3%
PR	FAZENDA RIO GRANDE	81.675	148.873	82,3%
BA	LUÍS EDUARDO MAGALHÃES	60.105	107.909	79,5%
MT	SINOP	113.099	196.067	73,4%
PA	PARAUPEBAS	153.908	266.424	73,1%
MT	SORRISO	66.521	110.635	66,3%
SC	CAMBORIÚ	62.361	103.074	65,3%
SC	PALHOÇA	137.334	222.598	62,1%
RJ	MARICÁ	127.461	197.300	54,8%
MA	SÃO JOSÉ DE RIBAMAR	163.045	244.579	50,0%
GO	VALPARAÍSO DE GOIÁS	132.982	198.861	49,5%
RJ	RIO DAS OSTRAS	105.676	156.491	48,1%
<b>RR</b>	<b>BOA VISTA</b>	<b>284.313</b>	<b>413.486</b>	<b>45,4%</b>
SC	ITAJAÍ	183.373	264.054	44,0%
MG	NOVA SERRANA	73.699	105.552	43,2%
PR	SARANDI	82.847	118.455	43,0%
SP	SANTANA DE PARNAÍBA	108.813	154.105	41,6%
GO	ÁGUAS LINDAS DE GOIÁS	159.378	225.671	41,6%
SC	CHAPECÓ	183.530	254.781	38,8%
MA	PAÇO DO LUMIAR	105.121	145.643	38,5%

# Maiores variações populacionais relativas negativas

(Municípios com população >100.000 habitantes em 2022)

UF	Município	População		Variação (%)
		2010	2022	
RJ	SÃO GONÇALO	999.728	896.744	-10,3%
<b>BA</b>	<b>SALVADOR</b>	<b>2.675.656</b>	<b>2.418.005</b>	<b>-9,6%</b>
BA	ITABUNA	204.667	186.708	-8,8%
CE	MARANGUAPE	113.561	105.093	-7,5%
PE	OLINDA	377.779	349.976	-7,4%
RJ	NILÓPOLIS	157.425	146.774	-6,8%
RS	URUGUAIANA	125.435	117.210	-6,6%
<b>RN</b>	<b>NATAL</b>	<b>803.739</b>	<b>751.300</b>	<b>-6,5%</b>
<b>PA</b>	<b>BELÉM</b>	<b>1.393.399</b>	<b>1.303.389</b>	<b>-6,5%</b>
RS	VIAMÃO	239.384	224.116	-6,4%
RJ	PETRÓPOLIS	295.917	278.881	-5,8%
RJ	DUQUE DE CAXIAS	855.048	808.152	-5,5%
RS	PORTO ALEGRE	1.409.351	1.332.570	-5,4%
SP	CUBATÃO	118.720	112.471	-5,3%
MG	IPATINGA	239.468	227.731	-4,9%
RS	NOVO HAMBURGO	238.940	227.732	-4,7%
RJ	BARRA MANSA	177.813	169.899	-4,5%
RS	ALVORADA	195.673	187.315	-4,3%
RJ	SÃO JOÃO DE MERITI	458.673	440.962	-3,9%
MA	CODÓ	118.038	114.269	-3,2%

# Maiores variações populacionais absolutas positivas

(Municípios com população >100.000 habitantes em 2022)

UF	Município	População		Variação (ABS)
		2010	2022	
AM	MANAUS	1.802.014	2.063.547	261.533
DF	BRASÍLIA	2.570.160	2.817.068	246.908
SP	SÃO PAULO	11.253.503	11.451.245	197.742
SP	SOROCABA	586.625	723.574	136.949
GO	GOIÂNIA	1.302.001	1.437.237	135.236
RR	BOA VISTA	284.313	413.486	129.173
SC	FLORIANÓPOLIS	421.240	537.213	115.973
PA	PARAUPEBAS	153.908	266.424	112.516
ES	SERRA	409.267	520.649	111.382
MS	CAMPO GRANDE	786.797	897.938	111.141
PB	JOÃO PESSOA	723.515	833.932	110.417
MG	UBERLÂNDIA	604.013	713.232	109.219
SC	JOINVILLE	515.288	616.323	101.035
MT	CUIABÁ	551.098	650.912	99.814
SP	RIBEIRÃO PRETO	604.682	698.259	93.577
PE	PETROLINA	293.962	386.786	92.824
SP	PRAIA GRANDE	262.051	349.935	87.884
SC	PALHOÇA	137.334	222.598	85.264
MT	SINOP	113.099	196.067	82.968
MA	SÃO JOSÉ DE RIBAMAR	163.045	244.579	81.534



# Maiores variações populacionais absolutas negativas

(Municípios com população >100.000 habitantes em 2022)

UF	Município	População		Variação (ABS)
		2010	2022	
BA	SALVADOR	2.675.656	2.418.005	-257.651
RJ	RIO DE JANEIRO	6.320.446	6.211.423	-109.023
RJ	SÃO GONÇALO	999.728	896.744	-102.984
PA	BELÉM	1.393.399	1.303.389	-90.010
RS	PORTO ALEGRE	1.409.351	1.332.570	-76.781
MG	BELO HORIZONTE	2.375.151	2.315.560	-59.591
RN	NATAL	803.739	751.300	-52.439
PE	RECIFE	1.537.704	1.488.920	-48.784
RJ	DUQUE DE CAXIAS	855.048	808.152	-46.896
PE	OLINDA	377.779	349.976	-27.803
CE	FORTALEZA	2.452.185	2.428.678	-23.507
BA	ITABUNA	204.667	186.708	-17.959
RJ	SÃO JOÃO DE MERITI	458.673	440.962	-17.711
RJ	PETRÓPOLIS	295.917	278.881	-17.036
RS	VIAMÃO	239.384	224.116	-15.268
MG	IPATINGA	239.468	227.731	-11.737
RS	NOVO HAMBURGO	238.940	227.732	-11.208
RJ	NILÓPOLIS	157.425	146.774	-10.651
RJ	NOVA IGUAÇU	796.257	785.882	-10.375
CE	MARANGUAPE	113.561	105.093	-8.468

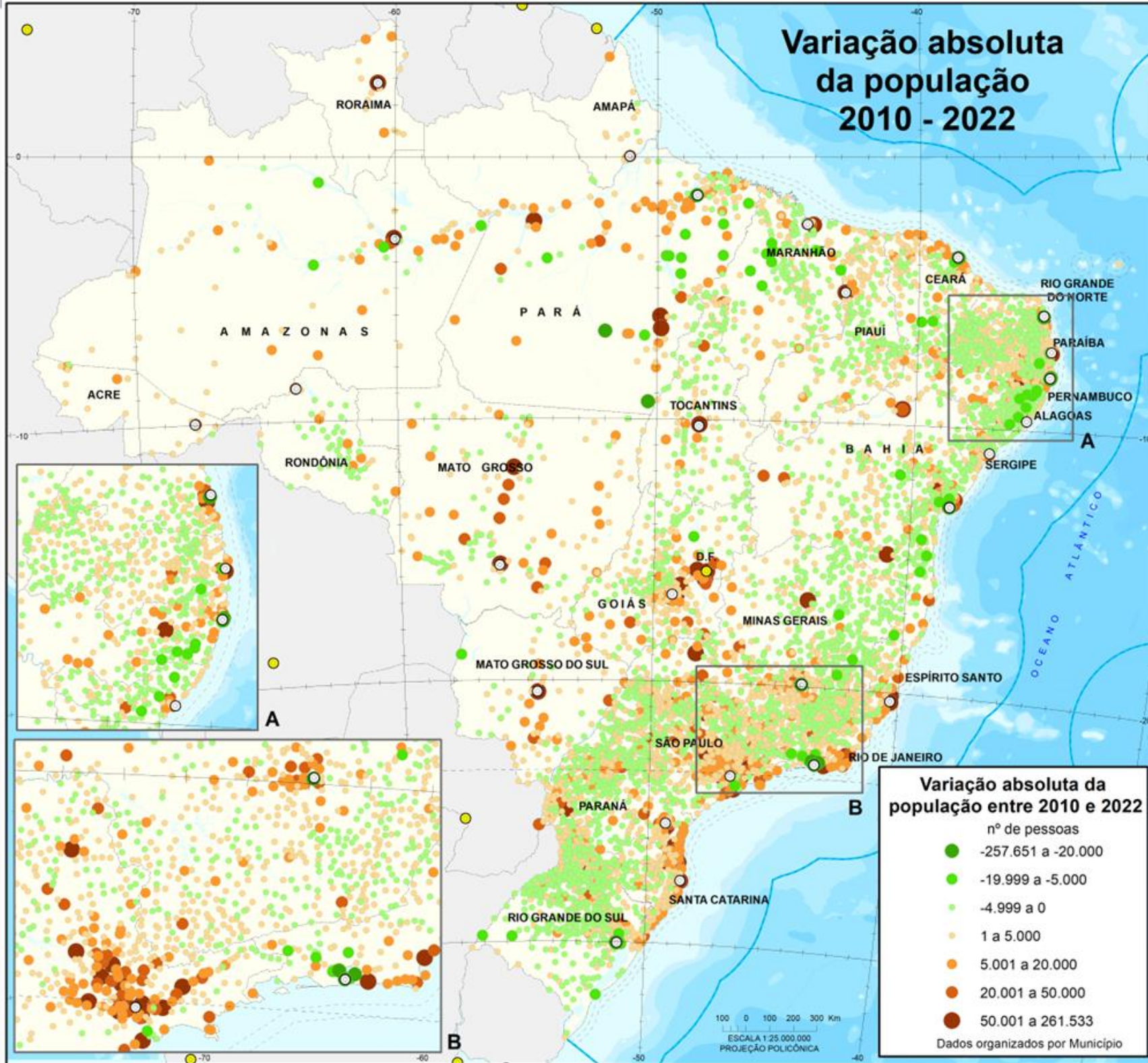

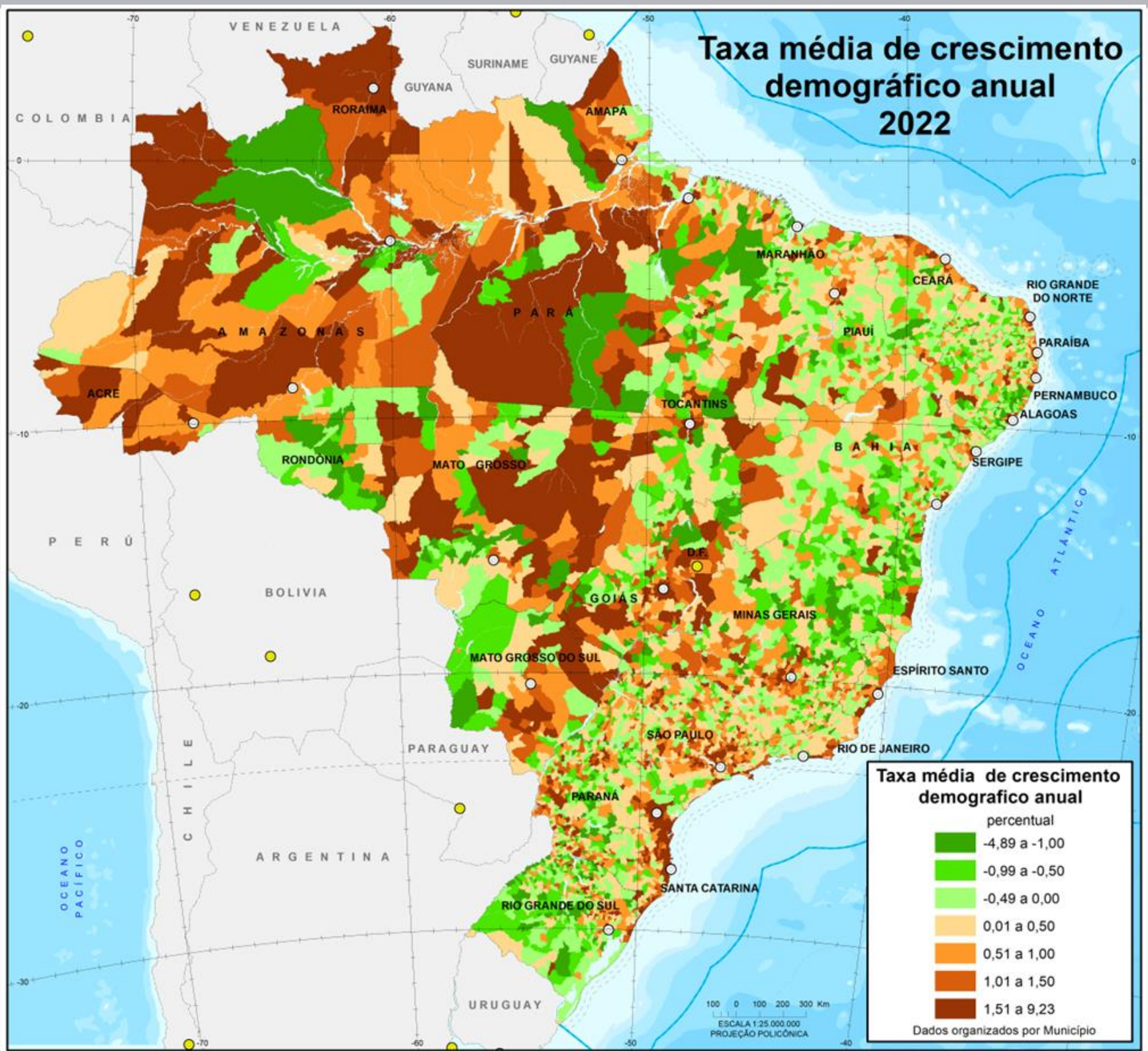

# Concentração Urbana de São Paulo

## Crescimento Demográfico 2010-2022

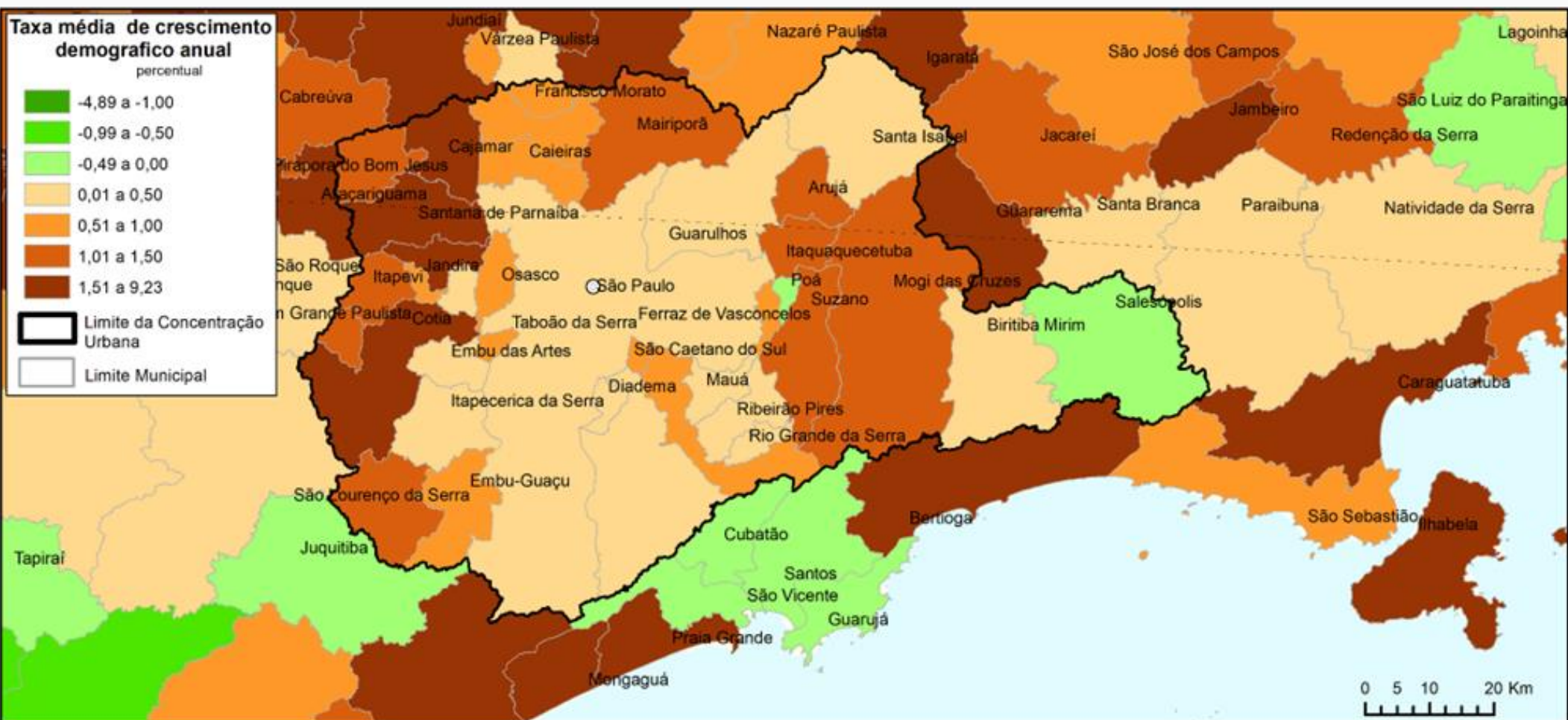

Fonte: Censo Demográfico 2022: População e domicílios - Primeiros resultados

# Concentração Urbana de Belo Horizonte

## Crescimento Demográfico 2010-2022

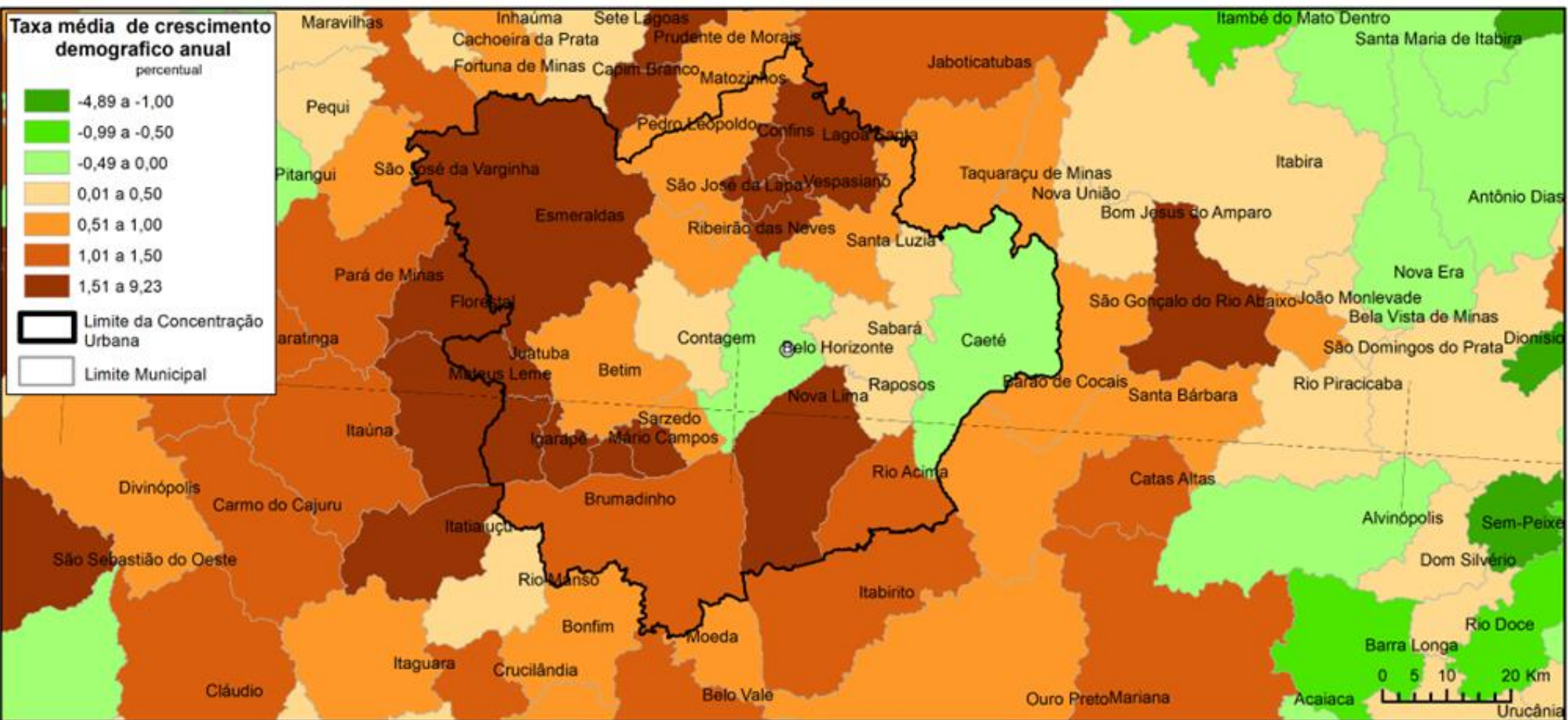

Fonte: Censo Demográfico 2022: População e domicílios - Primeiros resultados

# Concentração Urbana de Curitiba

## Crescimento Demográfico 2010-2022

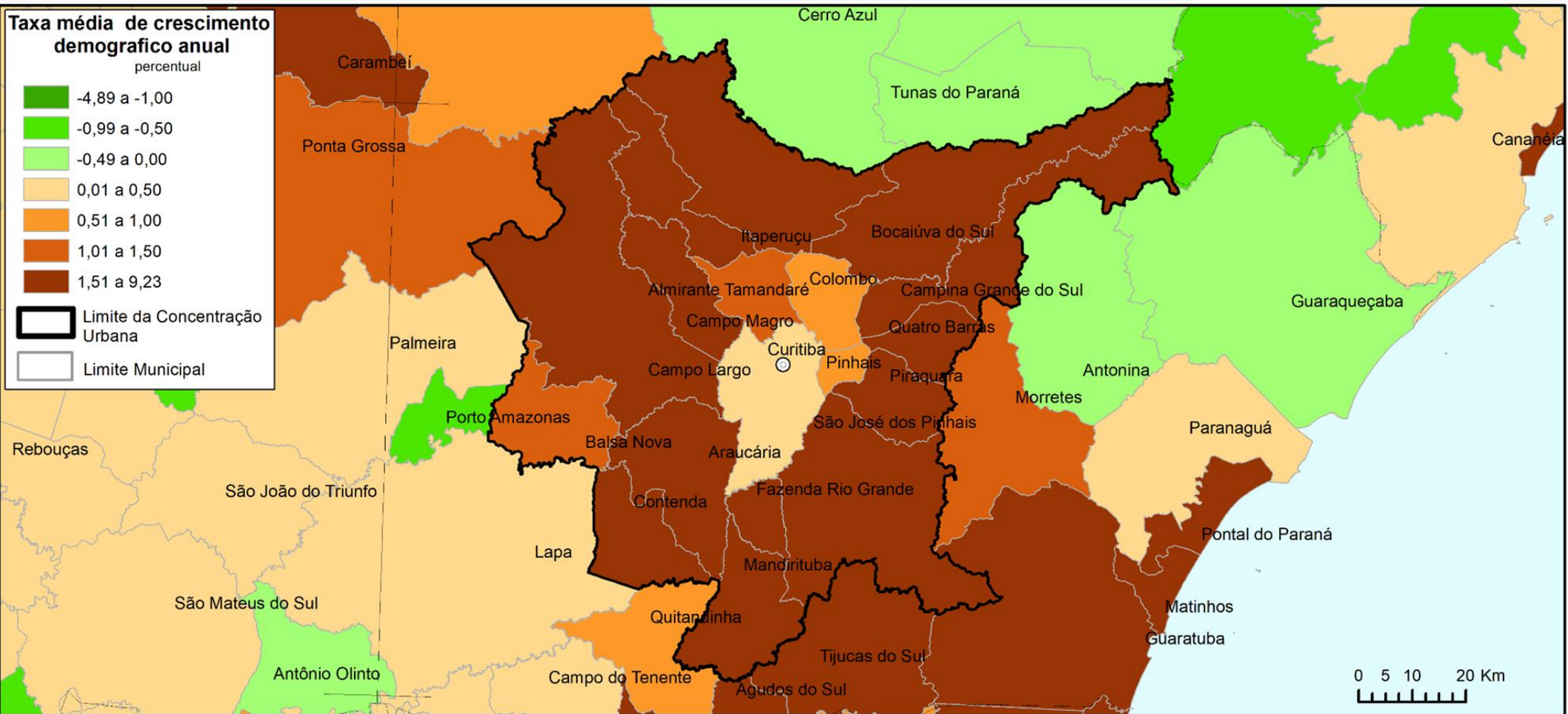

Fonte: Censo Demográfico 2022: População e domicílios - Primeiros resultados

# Concentração Urbana do Rio de Janeiro

## Crescimento Demográfico 2010-2022

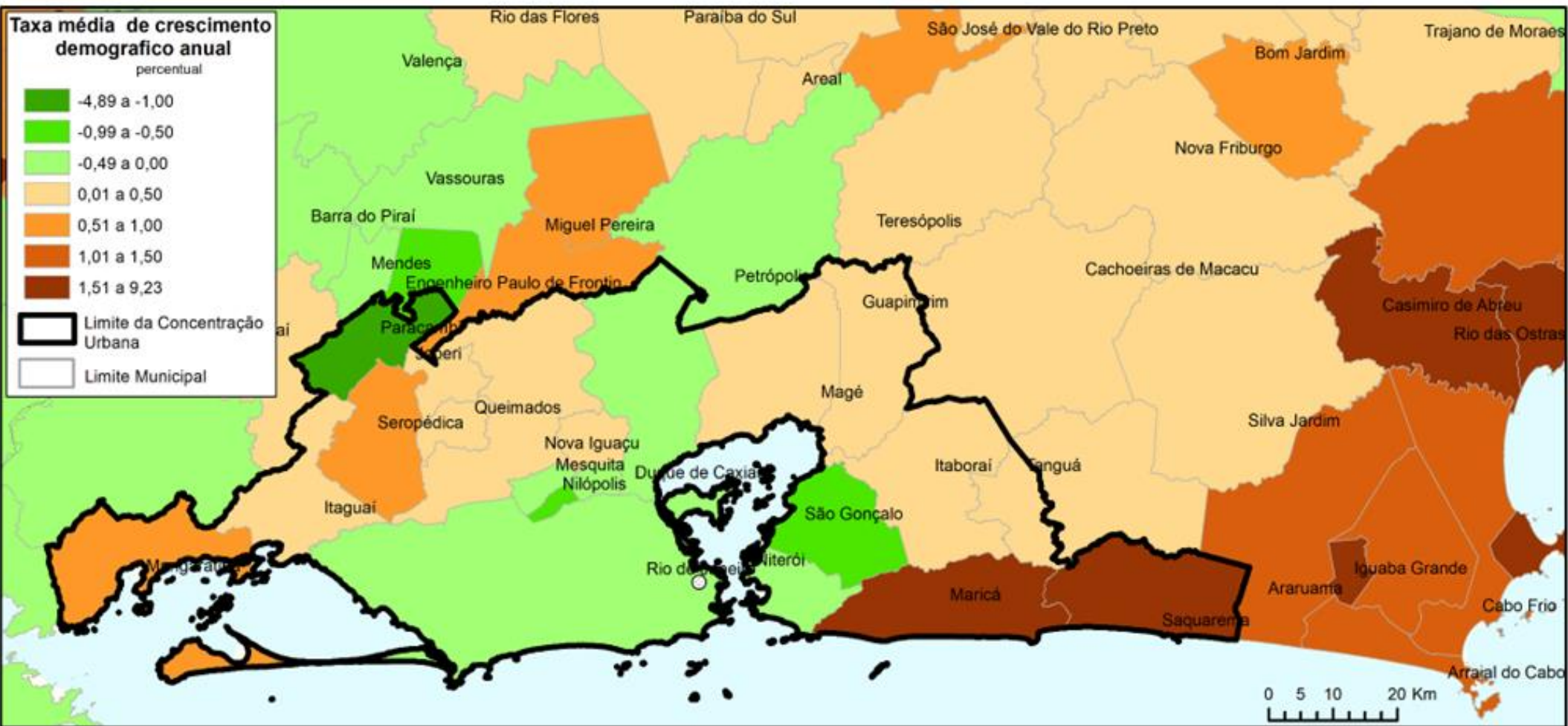

Fonte: Censo Demográfico 2022: População e domicílios - Primeiros resultados

# Concentração Urbana de Salvador

## Crescimento Demográfico 2010-2022

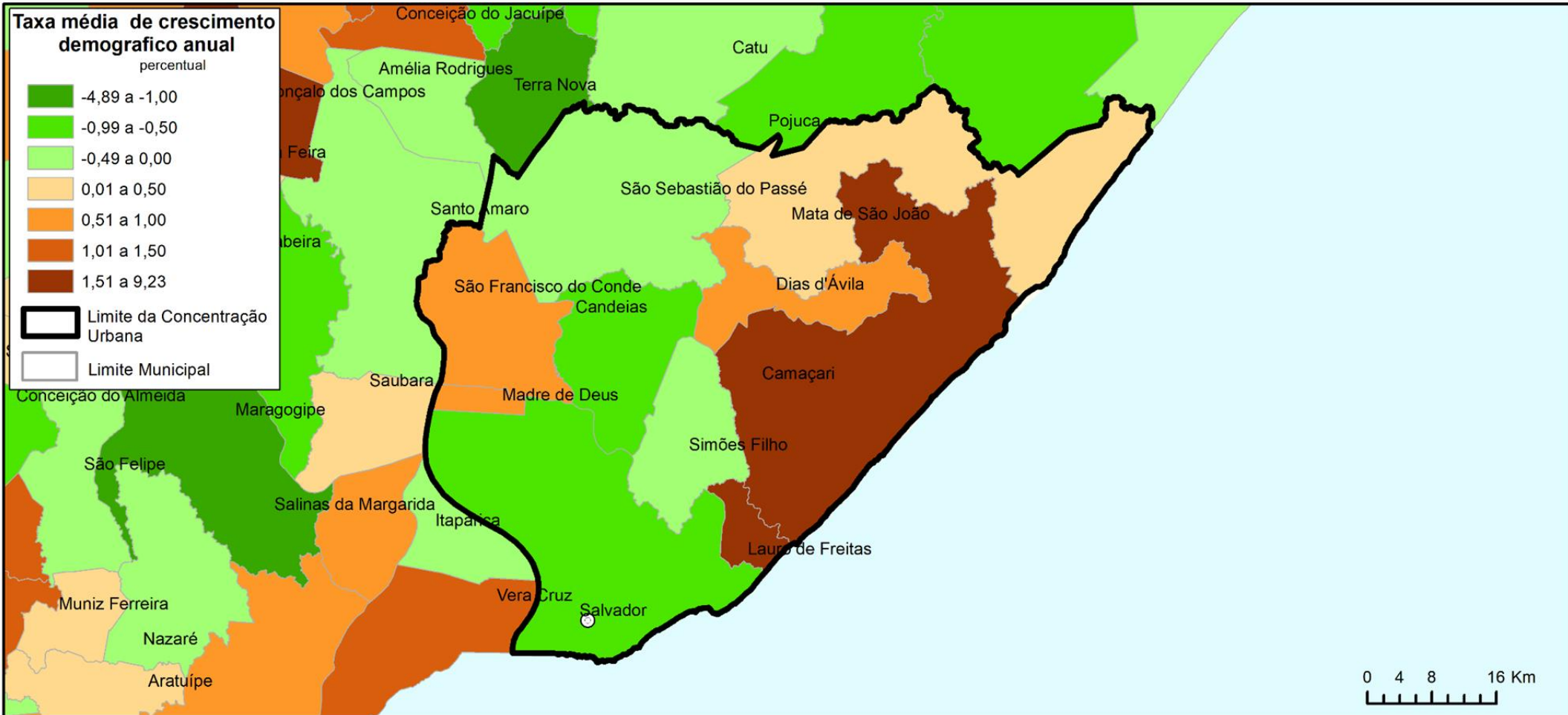

Fonte: Censo Demográfico 2022: População e domicílios - Primeiros resultados



# Concentração Urbana de Belém

## Crescimento Demográfico 2010-2022

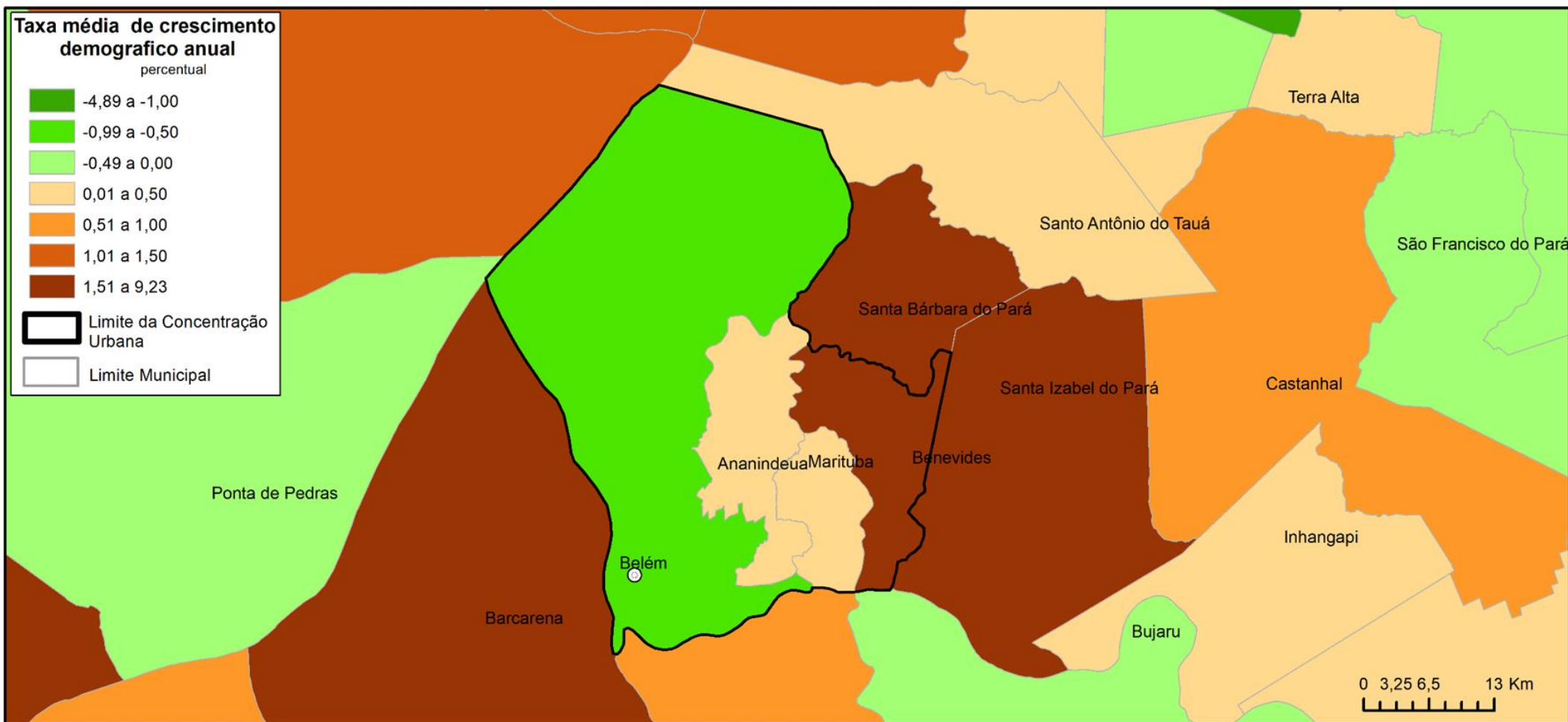

Fonte: Censo Demográfico 2022: População e domicílios - Primeiros resultados

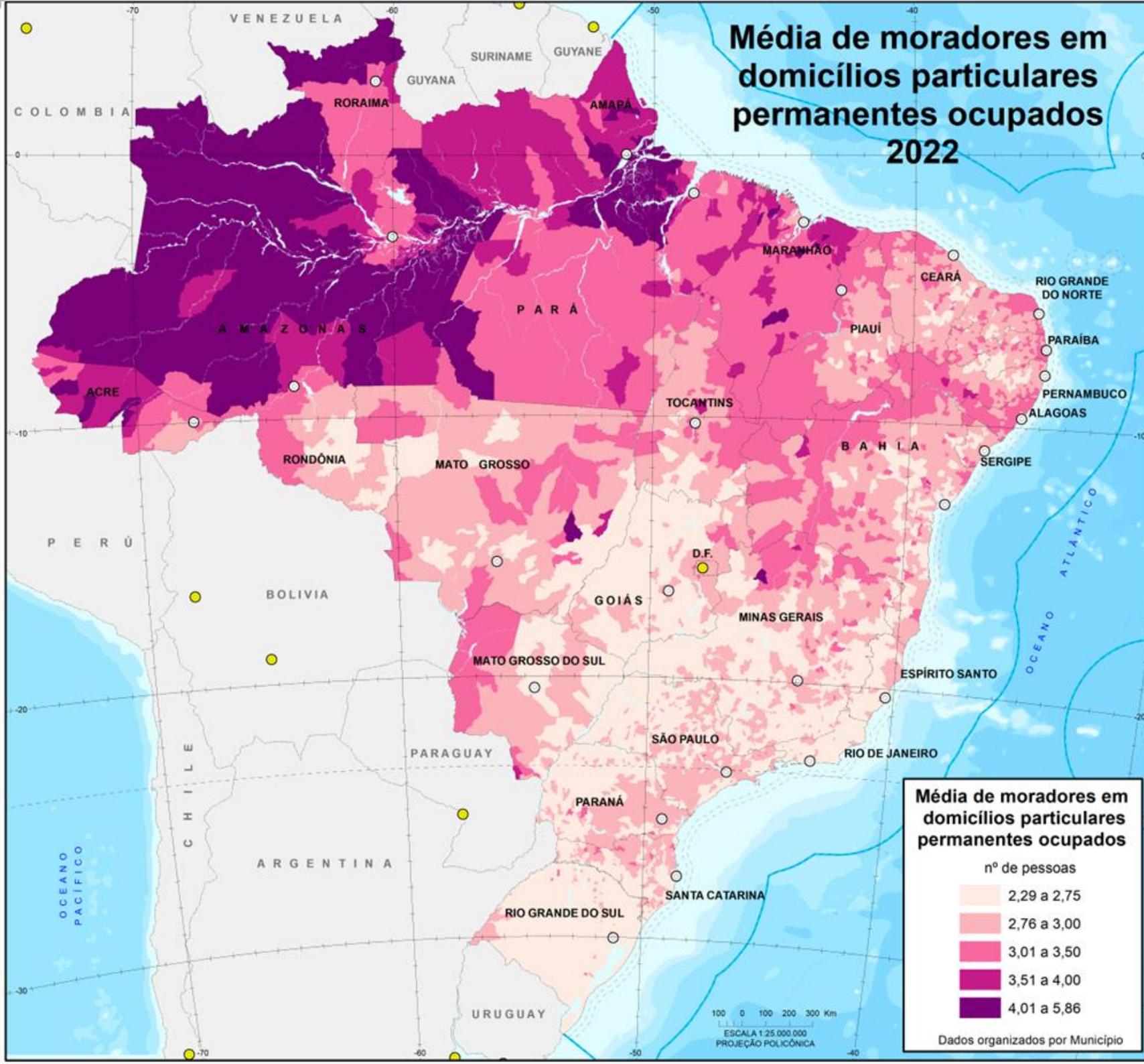

# Média de moradores por domicílio

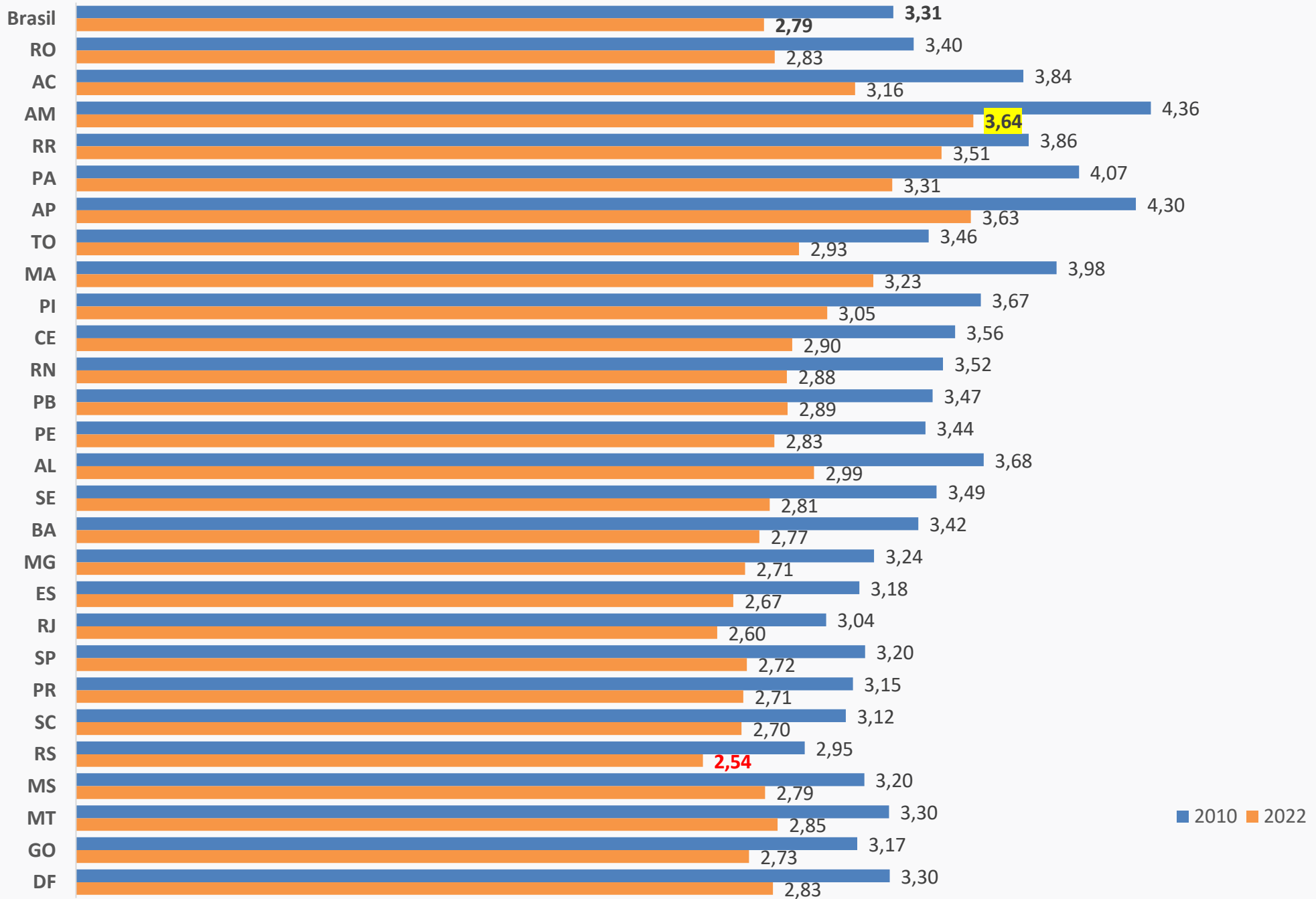

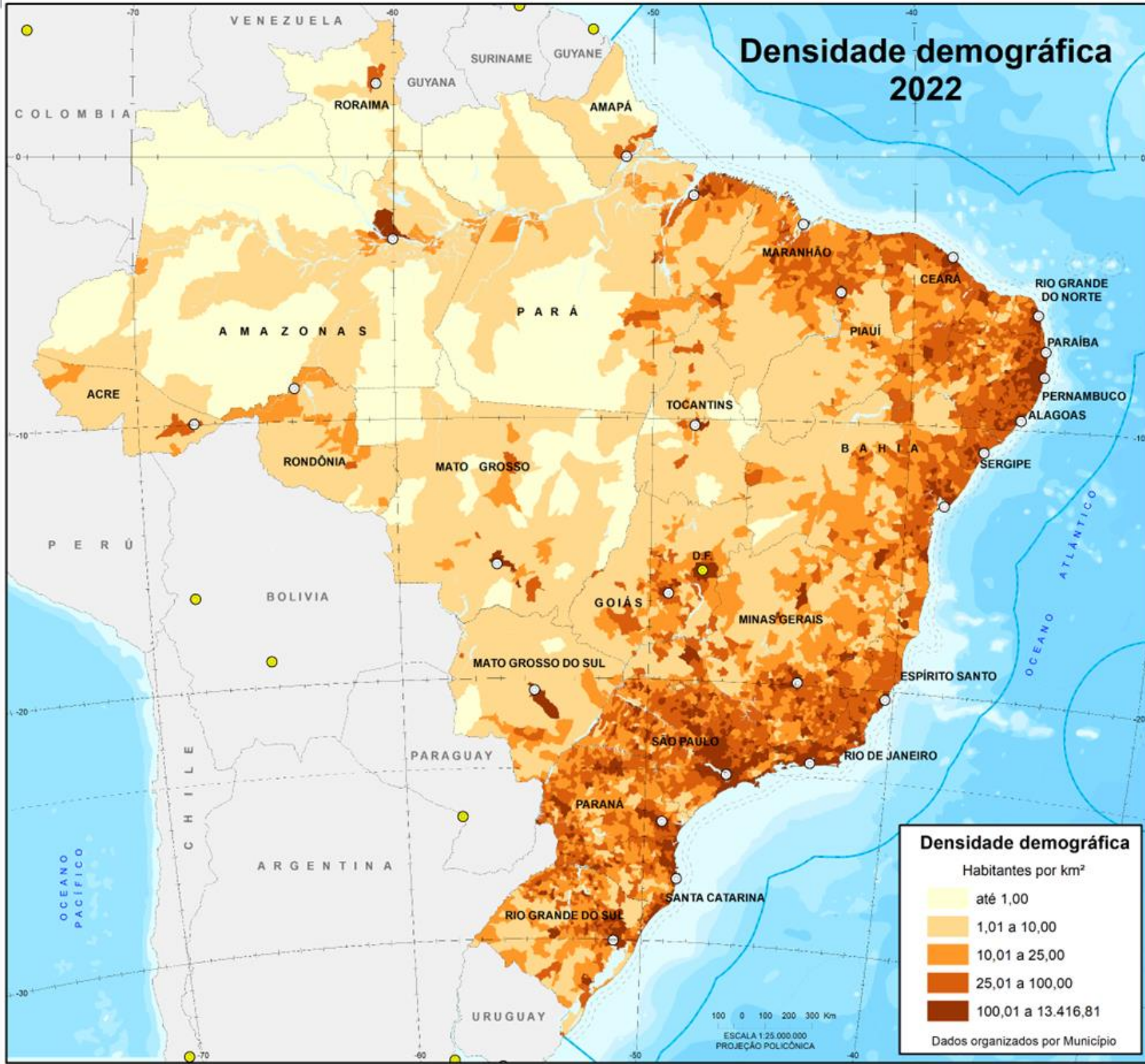

# Densidade demográfica - Concentrações Urbanas

Concentração Urbana	População residente 2022	Densidade Demográfica (hab/km <sup>2</sup> )	Área da unidade territorial (km <sup>2</sup> )
São Paulo/SP	20 666 224	2 888,78	7 154
Rio de Janeiro/RJ	11 691 377	1 934,13	6 045
Belo Horizonte/MG	4 954 227	897,9	5 518
Brasília/DF	3 821 116	222,11	17 204
Recife/PE	3 798 405	1 252,95	3 032
Porto Alegre/RS	3 661 433	631,47	5 798
Fortaleza/CE	3 387 190	1 103,26	3 070
Curitiba/PR	3 369 743	428,02	7 873
Salvador/BA	3 317 800	917,11	3 618
Goiânia/GO	2 471 651	497,16	4 972
Campinas/SP	2 089 229	1 177,73	1 774
Manaus	2 062 845	180,93	1 1401
Belém/PA	1 948 735	1 264,52	1 541
Vitória/ES	1 716 253	989,86	1 734
Baixada Santista/SP	1 664 903	1 033,48	1 611
São José dos Campos/SP	1 587 516	346,7	4 579
São Luís/MA	1 480 796	1 526,86	970
Natal/RN	1 263 173	1 059,76	1 192
Maceió/AL	1 195 445	750,83	1 592
Florianópolis/SC	1 193 507	372,48	3 204
João Pessoa/PB	1 173 926	938,19	1 251
Teresina/PI	1 040 843	329,95	3 155
Aracaju/SE	1 018 483	624,32	1 631
Cuiabá/MT	952 618	188,57	5 052
Sorocaba/SP	945 937	754,7	1 253
Campo Grande	895 024	110,73	8 083

# Não resposta

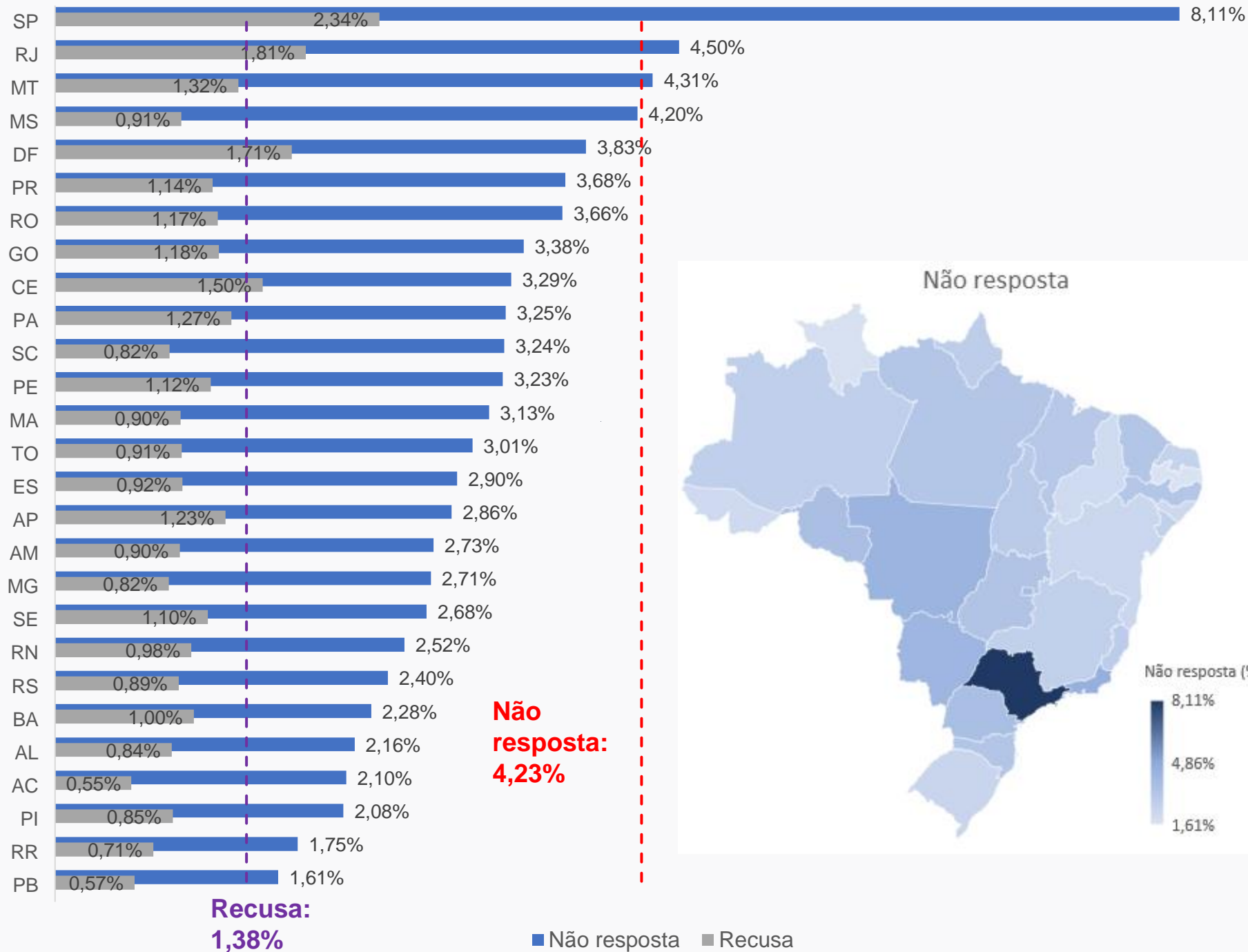

# Maiores taxas de não resposta

(Municípios com população >100.000 habitantes em 2022)

UF	Município	População		Não Resposta (%)
		2010	2022	
SP	SANTANA DE PARNAÍBA	108.813	154.105	16,8%
SP	ITAQUAQUECETUBA	321.770	369.275	15,7%
SP	RIBEIRÃO PRETO	604.682	698.259	14,3%
SP	VOTORANTIM	108.809	127.923	13,7%
SP	SÃO PAULO	11.253.503	11.451.245	13,4%
SP	ATIBAIA	126.603	158.640	13,0%
SP	CARAPICUÍBA	369.584	387.121	12,9%
SP	SOROCABA	586.625	723.574	12,1%
SP	COTIA	201.150	273.640	12,0%
SP	ITAPECERICA DA SERRA	152.614	158.522	11,5%
SP	ITU	154.147	168.240	11,4%
SP	OSASCO	666.740	743.432	11,2%
SP	SALTO	105.516	134.319	11,0%
SP	SANTO ANDRÉ	676.407	748.919	10,8%
SP	TABOÃO DA SERRA	244.528	273.542	10,2%
SP	JUNDIAÍ	370.126	443.116	10,1%
SP	GUARUJÁ	290.752	287.634	10,1%
SP	PRAIA GRANDE	262.051	349.935	10,1%
SP	MOGI DAS CRUZES	387.779	449.955	9,9%
SP	CAMPINAS	1.080.113	1.138.309	9,8%

# Maiores taxas de recusa

(Municípios com população >100.000 habitantes em 2022)

UF	Município	População		Recusa (%)
		2010	2022	
CE	MARACANAÚ	209.057	234.392	5,2%
SP	SANTANA DE PARNAÍBA	108.813	154.105	4,6%
SP	TABOÃO DA SERRA	244.528	273.542	4,2%
SP	FRANCO DA ROCHA	131.604	144.849	4,1%
SP	SÃO PAULO	11.253.503	11.451.245	4,1%
SP	ITAPEVI	200.769	232.513	3,8%
SP	COTIA	201.150	273.640	3,8%
SP	ATIBAIA	126.603	158.640	3,7%
SP	ITAQUAQUECETUBA	321.770	369.275	3,7%
SP	SÃO BERNARDO DO CAMPO	765.463	810.729	3,5%
PR	SÃO JOSÉ DOS PINHAIS	264.210	329.222	3,5%
SP	FRANCISCO MORATO	154.472	165.139	3,4%
PR	CAMPO LARGO	112.377	136.327	3,4%
PR	PONTA GROSSA	311.611	358.367	3,4%
SP	RIBEIRÃO PRETO	604.682	698.259	3,3%
SP	PRAIA GRANDE	262.051	349.935	3,1%
SP	CUBATÃO	118.720	112.471	3,0%
SP	RIBEIRÃO PIRES	113.068	115.559	3,0%
SP	VOTORANTIM	108.809	127.923	3,0%
SP	PAULÍNIA	82.146	110.537	3,0%



# Taxa de Recusa

**1.000.667**  
**domicílios**

**1,38%**



**2,21%**

PNAD Contínua - 1º trimestre 2023

# Tipos de Questionário e Tempo de Preenchimento

## BÁSICO

(UNIVERSO – 26 QUESITOS)

**62.388.143**  
**questionários**

88,9%



**6 minutos**

## AMPLIADO

(AMOSTRA – 77 QUESITOS)

**7.772.064**  
**questionários**

11,1%



**16 minutos**

# Modalidade de Coleta

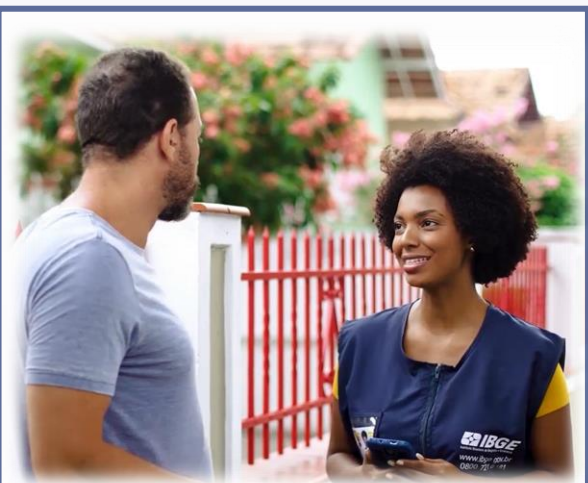

Entrevista Presencial

**68.659.405**  
questionários  
(98,88%)

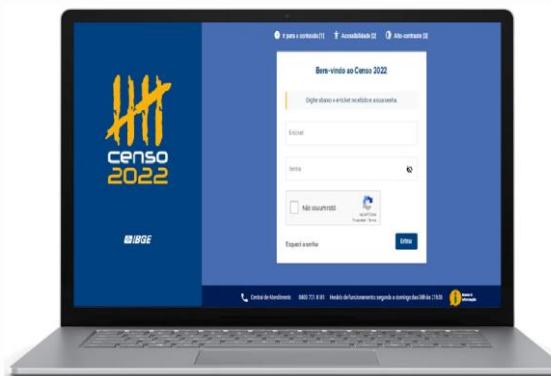

Autopreenchimento pela Internet

**362.563**  
questionários  
(0,52%)



Entrevista por Telefone

**412.725**  
questionários  
(0,59%)

# Divulgação dos dados

## Sistema IBGE de Recuperação Automática (SIDRA)

- Usuários cadastrados: <https://sidra.ibge.gov.br/perfil>, opção "Embargo" na Área do Usuário
- A partir das 10h do dia 28/6: <https://sidra.ibge.gov.br/pesquisa/censo-demografico>

## Plataforma Geográfica Interativa (PGI)

- Link será disponibilizado no dia 28/06

## Hotsite do Censo Demográfico 2022

- Link será disponibilizado no dia 28/06



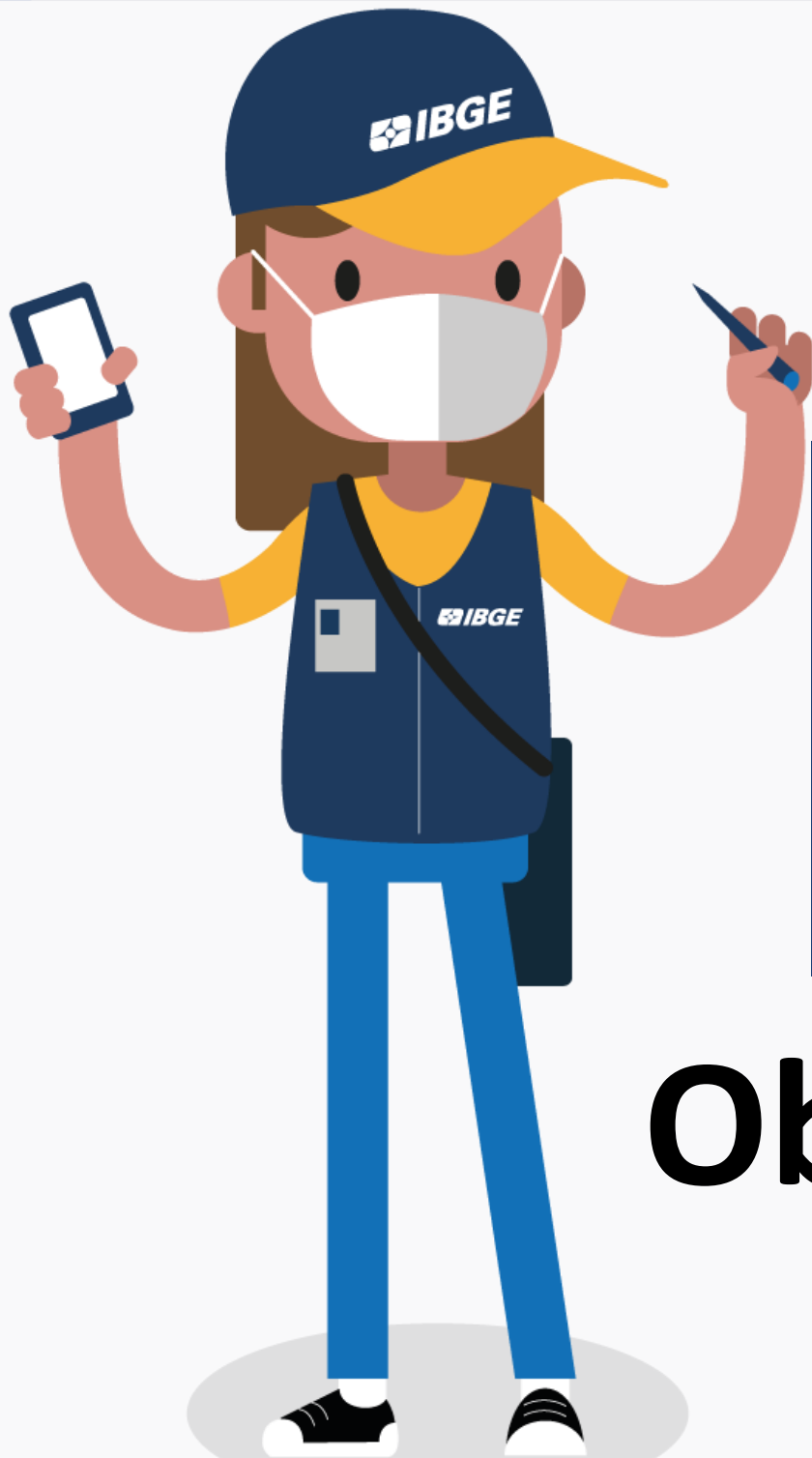

**Obrigado!**